Вестник

6+

mokupchino.ru

МУНИЦИПАЛЬНОГО ОБРАЗОВАНИЯ «КУПЧИНО» №21 (158) 7 июля 2016

стр. 2

СОБЫТИЯ

В честь 80-летия юбилея ГИБДД в социально-реабилитационном центре для несовершеннолетних Фрунзенского района прошли уроки по безопасности дорожного движения

стр. 3

ПРОГРАММА

телевизионных передач с 11 по 17 июля

стр. 12—39

ИСТОРИЯ РАЙОНА

Пражская улица была названа в честь столицы Чехословакии (сейчас — Чехии) в 1964 году. Тогда же в нашем районе появились улицы, получившие имена других столиц социалистических стран

стр. 43

СПОРТ

Пока в Европе определяется лучшая команда континета, «Зенит» зарабатывает на Халке

стр. 11

Дорогие петербуржцы! Примите самые теплые поздравления с Днем семьи, любви и верности!

Жизнь любого человека начинается с семьи. Именно в семье закладываются и передаются из поколения в поколения главные нравственные ценности, наши духовные традиции.

Семья — главная хранительница нашей исторической памяти. В семье формируется личность человека. В семье человек учится уважать старших, получает первые уроки доброты. А с любви к своим родным начинается любовь к Родине. И переоценить роль семьи в современном обществе невозможно, ведь крепкая семья — основа, фундамент страны.

И не случайно этот праздник поддерживают все традиционные религиозные организации России. Ведь этот праздник не имеет ни этнических, ни социальных, ни религиозных границ. Он объединяет нашу многонациональную и многоконфессиональную страну, ведь у каждого народа, у каждой религии есть примеры семейной верности и любви.

Желаем вам благополучия и большого семейного счастья! Пусть близкие будут здоровы и счастливы, а в доме всегда царит атмосфера любви и взаимопонимания!

Депутаты Муниципального Совета МО «Купчино»

Согласно православной традиции 8 июля почитают святых Петра и Февронию Муромских, которые для многих из нас стали образцом крепкого семейного союза, взаимной любви, уважения, терпения, преданности и бережного отношения друг к другу.

Семья, любовь, верность, забота о родных и близких — главные ценности в жизни каждого человека. Они наполняют нашу жизнь смыслом, помогают в полной мере познать счастье и радость, преодолеть любые невзгоды. Именно в семье от старшего поколения к младшему передаются нравственные и духовные ценности и культурные традиции.

Укрепление института семьи как прочной основы социально-экономической политики государства — наша первостепенная задача. Нужно, чтобы следующие поколения росли физически и нравственно здоровыми, сильными, образованными, настоящими патриотами Отечества.

Крепкая, здоровая семья — основа сильной России. Уверен, чем больше будет дружных и благополучных семей, тем крепче станет наша страна.

Искренне желаю вам доброго здоровья, благополучия, уверенности в своих силах, веры в будущее. Пусть наши дети растут здоровыми и счастливыми!

Михаил ЧЕРЕПАНОВ,
депутат округа,
координатор «Молодой Гвардии Единой России» по Северо-Западу

ИСТОРИЯ ПРАЗДНИКА

Ежегодно 8 июля в нашей стране отмечается Всероссийский день семьи, любви и верности. Символично, что впервые он отмечался в 2008 году, который был объявлен Годом семьи.

Идея праздника возникла несколько лет назад у жителей города Мурома (Владимирской области), где в храме Святой Троицы покоятся мощи святых супругов Петра и Февронии, покровителей христианского брака, чья память совершается 8 июля. Они стали образцами супружеской верности, взаимной любви и семейного счастья еще при жизни.

История их романтичной любви и примерного жития дошла до нас в описаниях древнерусской «Повести о Петре и Февронии Муромских», которая написана в XVI веке Ермолаем Эразмом. Она рассказывает о недуге князя, его встрече с Февронией, чудесном исцелении, испытаниях и их совместной жизни.

Они умерли в один день — 25 июня (по новому стилю — 8 июля) 1228 года. Петр и Феврония были канонизированы на церковном соборе 1547 года.

В жизни Петра и Февронии воплощаются черты, которые традиционные религии России всегда связывали с идеалом супружества, а именно: благочестие, взаимная любовь и верность, совершение дел милосердия и попечение о различных нуждах своих сограждан.

Для юных пешеходов провели уроки дорожной безопасности

4 июля, в канун 80-летия ГИБДД, воспитанники социально-реабилитационного центра для несовершеннолетних Фрунзенского района приняли участие в мероприятиях, посвященных безопасности дорожного движения.

В гости к ребятам пришел старший инспектор направления отдельной роты ДПС ГИБДД УМВД России по Фрунзенскому району Санкт-Петербурга Андрей Анатольевич Касаткин. Он рассказал о работе инспектора дорожного движения и ответил на вопросы о правилах дорожного движения, а также о важности использования световозвращающих элементов на одежде в темное время суток. По окончании беседы каждый из ребят смог посидеть в настоящем полицейском автомобиле.

Затем аниматоры провели интерактивную акцию «Светофорчик», организованную муниципальным образованием «Купчино». В игровой, занимательной форме, учитывая возраст воспитанников центра (8—10 лет), ведущие проверили, насколько ребята хорошо ориентируются в правилах дорожного движения, и научили их основным практическим навыкам использования полученных знаний.

Яна ЧИРКАШИНА

Фото Надежды ТРУБИНОЙ

КОММЕНТАРИЙ

Депутат Муниципального Совета МО «Купчино» и член попечительского совета центра Михаил Черепанов отметил: «Я очень рад, что это мероприятие позволило ребятам узнать о безопасности дорожного движения, а также ближе познакомиться с непростой службой работников ГИБДД. Увидеть, насколько это ответственная, трудная работа, со своими особенностями и напряженными трудовыми буднями. Возможно, в будущем некоторые из ребят придут работать в Государственную инспекцию безопасности дорожного движения».

ПОЗДРАВЛЯЕМ!

Муниципальный Совет МО «Купчино» от всей души поздравляет с юбилеем жителей нашего округа:

С 95-летием!
Марию Григорьевну ФИЛИППОВУ,
Марию Павловну ГРИГОРЬЕВУ.

С 85-летием!
Розу Каюмовну ШАДРИНУ,
Надежду Афанасьевну НИКУЛИНУ.

С 70-летием!
Нину Сергеевну МЕЛЬНИКОВУ.

Желаем вам здоровья, счастья и мирного неба над головой!

Вячеслав Макаров подвел итоги работы Законодательного Собрания

29 июня в Мариинском дворце состоялась пресс-конференция председателя Законодательного Собрания Санкт-Петербурга Вячеслава Макарова, посвященная итогам работы городского парламента пятого созыва.

Глава петербургского парламента отметил, что в течение срока своих полномочий ЗС приняло значительное количество важных для города законов. Среди них — корректировка Генерального плана и Социального кодекса, новая редакция Закона о зеленых насаждениях, пакет нормативных актов, направленных на стимулирование экономического развития и привлечение инвестиций. Завершилась работа парламента принятием Закона об объединенной охранной зоне, в границы которой включен весь исторический центр Петербурга.

«В сложных политических и экономических условиях мы старались действовать системно, без срывов, тщательно продумывая каждое решение. Мы все прислушивались к мнению коллег и вырабатывали консолидированное решение по самым сложным вопросам. Способность к дружной, слаженной конструктивной работе — настоящая культура парламентаризма. Мы оставляем депутатам шестого созыва сильный, авторитетный парламент, сохранивший традиции, заложенные законодателями первых созывов», — сказал Вячеслав Макаров.

Он выразил благодарность коллегам за дружную, конструктивную работу и поблагодарил журналистов за активное освещение деятельности ЗС.

ТОЛЬКО ФАКТЫ

■ Депутаты были избраны 4 декабря 2011 года в ходе однотуровых выборов по партийным спискам. В городском парламенте были представлены фракции следующих политических партий: «Единая Россия» (20 депутатов), «Справедливая Россия» (12 депутатов), КПРФ (7 депутатов), «Яблоко» (6 депутатов) и ЛДПР (5 депутатов). В Законодательном Собрании работали 50 депутатов (38 мужчин и 12 женщин).

■ Было проведено 170 заседаний и принято 748 законов Санкт-Петербурга, 754 постановления и 549 решений ЗС СПб. Из 748 принятых законов 403 внесены депутатами, комитетами и комиссиями Законодательного Собрания СПб, 306 — губернатором Санкт-Петербурга, 26 — прокуратурой СПб, 13 — муниципальными образованиями города. Губернатором подписано 655 законов. 56 возвращенных без подписания законов приняты в новой редакции.

■ Направлено 108 законодательных инициатив в Государственную Думу Федерального Собрания РФ, 13 обращений в адрес Президента Российской Федерации, 39 — в адрес Правительства РФ, 2 — к членам Совета Федерации и 13 — к депутатам Государственной Думы.

■ Губернатору Санкт-Петербурга направлено 695 депутатских запросов, касавшихся деятельности органов государственной власти, строительства и архитектуры, коммунального хозяйства и благоустройства, дорожного хозяйства и других актуальных вопросов.

■ Постоянными органами ЗС проведено 1488 заседания комитетов и комиссий, на которых рассмотрено 6729 вопросов, проведено 69 депутатских слушаний. На рассмотрение депутатов органами ЗС было внесено 1185 проектов нормативных актов.

■ Законодательное Собрание приняло 64 иностранные парламентские делегации.

■ С 14 декабря 2011 по 23 июня 2016 года в Собрание поступило 66 002 письма от граждан. Из них наибольшее количество (8525) касалось вопросов коммунального хозяйства. В 7940 письмах содержались вопросы по социальной политике, в 7282 — по работе ЗС, в 6639 — об обеспечении законности и правопорядка, в 6403 — о ремонте и эксплуатации жилищного фонда, в 6301 — о жилье, в 4809 — о строительстве, в 2124 — о здравоохранении, в 1688 — о финансовой политике.

■ В приемной ЗС зарегистрировано 24 655 устных обращений граждан. 9426 из них касалось работы городского парламента, 1721 — обеспечения законности и правопорядка, 1352 — социальной политики, 1071 — вопросов жилья, 1045 — вопросов коммунального хозяйства, 913 — работы исполнительных органов власти. По всем устным обращениям граждане получили разъяснения. На все письменные обращения направлены ответы.

■ Законодательное Собрание пятого созыва избрало почетными гражданами Санкт-Петербурга О.В. Басилашвили (2012 г.), Л.А Листову (2012 г.), В.Н. Васильева (2013 г.), В.А. Чернушенко (2016 г.) и В.В. Окрепилова (2016 г.)

Что нужно знать о выборах депутатов Государственной Думы и Законодательного Собрания

18 сентября, в так называемый единый день голосования, в нашей стране состоятся выборы депутатов Государственной Думы VII созыва, а в Санкт-Петербурге пройдут выборы депутатов Законодательного Собрания VI созыва. Напоминаем некоторые важные моменты выборов в Государственную Думу.

■ По данным на март 2016 года, в России зарегистрированы 77 политических партий, из которых 75 могут участвовать в выборах в Государственную Думу.

■ По единому федеральному округу партии выдвигают списки кандидатов, состоящие из одной федеральной группы кандидатов и нескольких региональных групп. В федеральной части списка может быть не более 10 кандидатов, а количество региональных групп должно составлять не менее 35 (верхней планки закон не устанавливает). Кандидатов в списке может быть от 200 до 400 человек.

■ Центральная избирательная комиссия РФ определила 14 политических партий, которые могут выставить списки кандидатов без сбора подписей избирателей (по алфавиту): «Гражданская платформа», «Гражданская сила», «Единая Россия», «Зелёные» (российская экологическая партия), «Коммунисты России», КПРФ, ЛДПР, Партия народной свободы» (ПАРНАС), «Партия роста» (бывшая «Правое дело»), «Патриоты России», «Родина», «Российская партия пенсионеров за справедливость» (РППС), «Справедливая Россия», «Яблоко».

■ Остальным партиям придется собрать в поддержку выдвигаемого списка не менее 200 000 подписей (не более 7000 подписей в одном субъекте Федерации).

■ В каждом российском регионе образовано не менее одного избирательного округа по выборам в Госдуму. Для нарезки округов рассчитана единая норма представительства: число всех россиян, достигших возраста избирателя (таких граждан на лето 2015 года у нас насчитали всего 109 902 583 человек), разделили на 225 будущих мандатов и получили необходимое число избирателей для одного округа — это 488 455 человек.

■ Для регистрации нужно, чтобы кандидату было не менее 21 года. Он должен постоянно проживать в России и иметь российское гражданство.

■ Имеется ряд ограничений. Кандидатами не могут быть граждане:

— осужденные за совершение тяжкого или особо тяжкого преступления и имеющие на день голосования неснятую и непогашенную судимость за тяжкие и особо тяжкие преступления, а также до истечения 10 и 15 лет со дня ее снятия (погашения) соответственно;

— в отношении которых вступил в силу приговор суда о лишении их права занимать государственные должности в течение определенного срока;

— признанные судом недееспособными;

— находящиеся в местах лишения свободы по приговору суда;

— имеющие гражданство другого государства либо вид на жительство в иностранном государстве.

■ Самовыдвиженцу придется собрать не менее трех процентов подписей от среднего количества избирателей — это примерно почти 15 000 подписей.

■ По предварительной оценке Центральной избирательной комиссии, для финансового обеспечения выборов потребуется почти 15 млрд рублей. Министерство финансов готово выделить на подготовку к выборам не более 10,4 млрд рублей. На предыдущие выборы в 2011 году было выделено 7 млрд рублей.

■ Расходы из средств избирательного фонда политической партии не должны превышать 700 млн руб., а из средств избирательного фонда кандидата — 15 млн руб. На избирательную кампанию можно дополнительно потратить до 5% от указанных сумм, а также направить средства из других источников, но в пределах 35 млн и 750 тыс. руб. соответственно.

КАЛЕНДАРЬ ВЫБОРОВ

■ 17 июня Президент Российской Федерации Владимир Путин подписал указ о назначении выборов на дату единого дня голосования — 18 сентября 2016 года.

■ 20 июня ЦИК утвердил календарный план избирательной кампании.

■ С 18 июня по 12 июля проходит период выдвижения кандидатов (как партиями в составе федеральных списков и по одномандатным округам, так и самовыдвижение по одномандатным округам).

■ С 4 июля по 3 августа — период регистрации федеральных списков кандидатов в ЦИК России и регистрации кандидатов по одномандатным округам в окружных избирательных комиссиях.

■ С 20 августа по 16 сентября — период агитации в СМИ.

■ 17 сентября — «день тишины».

■ 18 сентября — день голосования.

Дан старт первой студенческой стройке

30 июня в Петропавловской крепости дали торжественный старт первой студенческой стройке города. Более 250 бойцов со всех концов страны: Барнаула, Екатеринбурга, Краснодара, Республики Калмыкия, Архангельской, Воронежской, Вологодской областей и других регионов России примут участие в строительстве футбольного стадиона на Крестовском острове, а также на объектах транспортной инфраструктуры города и станций метрополитена.

Приветствуя студотрядовцев, вице-губернатор Санкт-Петербурга Игорь Албин вспомнил, как в 1948 году бойцы студенческих строительных отрядов (ССО) были призваны на строительство ГЭС в Ленинградской области, как в советские годы с их участием строились Байкало-Амурская магистраль, КамАЗ, ВАЗ, Саяно-Шушенская ГЭС, а в современной России — объекты космодрома «Восточный», Сочинской Олимпиады и АТЭС на острове Русском.

Он вспомнил, что и сам был бойцом стройотряда, комиссаром советско-германского отряда «Москва-2» на шелковом комбинате имени Розы Люксембург, получил рабочую специальность каменщика и водителя электрокара. А сегодня ему импонирует позиция студенческого отряда Лесотехнического университета имени С.М. Кирова, провозгласившего 10 принципов, чтобы пойти в ССО, главный из которых — «В отряде всё по-настоящему!»

У отряда из Алтайского края девиз — «На всём, что мы делаем, — качества знак, нам всё по плечу, мы отряд “Сибиряк”». ССО «Строитель» из Пермского края живет под девизом «Польза, прочность, красота — строим раз и навсегда!»

На торжественной линейке отряды заявили о своих принципах и получили путевки в третий трудовой семестр от и.о. командира центрального штаба молодежной общероссийской общественной организации «Российские студенческие отряды» Екатерины Красиковой и командира штаба студенческой стройки «Санкт-Петербург» Елены Пушковой.

После торжественной линейки у Нарышкина бастиона командиры студенческой стройки осуществили полуденный выстрел из пушки.

Справка

Движение студенческих отрядов зародилось в 1948 году, когда группа студентов Ленинградского политехнического института приняла участие в строительстве гидроэлектростанции. Сегодня в Петербурге 72 отряда, в их числе 28 студенческих отрядов педагогического профиля, 27 — строительного, 5 — археологического, 1 — экологического, 3 — сельскохозяйственного, 5 — медицинского, 2 — железнодорожного и 1 — энергетического.

Завершен 1-й этап проектно-изыскательских работ по созданию нового парка на Софийской улице

Специалисты получили результаты инженерно-геологических, геодезических и экологических исследований территории. К сегодняшнему дню созданы топографические планы, инженерно-геологические карты, исследованы грунты и грунтовые воды, составлены почвенные карты.

Специалисты собрали данные об особенностях воздуха, почв, грунтов, поверхностных и подземных вод на территории будущих парков, обследовали существующие зеленые насаждения и предложили меры, которые позволят сберечь и оздоровить ценные деревья и кустарники.

Большая и важная работа, проведенная на первом этапе проектирования, позволит разработать оптимальные решения по организации рельефа и планировке территории, обеспечить качественное водоотведение в будущих парках, улучшить агрофизические свойства почвы. Полностью завершить проектирование новых зеленых зон в Петербурге планируется до конца года.

Напомним, разработка новых парков в Северной столице началась в прошлом году — впервые за последние 12 лет. Планируется, что новый парк займет почти 50 гектаров между Софийской ул., ул. Димитрова, Бухарестской ул. и Южным шоссе. Украшением зеленой зоны станут шесть прудов, образованных на месте глиняных карьеров, общей площадью почти 20 гектаров. В парке высадят новые деревья, разобьют цветники, замостят дорожки, откроют туалеты. Предусмотрены устройство наружного освещения и установка садовой мебели.

Для активного отдыха в парке обустроят велосипедные дорожки, скейтпарк и спортивную площадку с тренажерами. Также планируются строительство площадки для культурных мероприятий, открытие летнего кинотеатра. Это позволит создать новый формат летнего отдыха в районе.

«Строительство парка на Софийской улице улучшит экологическую ситуацию во Фрунзенском районе, а единая городская система садов и парков будет дополнена еще одним благоустроенным объектом», — отметил председатель Комитета по благоустройству Владимир Рублевский, представляя на недавнем заседании городского правительства итоги исполнения Государственной программы благоустройства и охраны окружающей среды.

В олимпийский день чествовали героев спорта

Большой праздник состоялся 3 июля на Дворцовой площади. Здесь в рамках празднования XXVII Всероссийского Олимпийского дня прошла торжественная акция чествования чемпионов и призеров летних Олимпийских игр в Мельбурне (1956), Монреале (1976) и зимних Игр в Инсбруке (1976), юбилейные даты которых отмечаются в 2016 году.

Зрители увидели и услышали чемпионов, вписавших самые яркие страницы в историю мирового спорта, — Павла Харина (гребля на байдарках и каноэ), Галину Зыбину, Татьяну Казанкину, Татьяну Анисимову, Александра Аксинина (легкая атлетика), Андрея Крылова (плавание), Владимира Ешинова, Александра Клепикова, Галину Ермолаеву, Анну Кондрашину (академическая гребля), Надежду Захарову (баскетбол), Владимира Дорохова, Александра Ермилова (волейбол), Нину Балдычеву (лыжные гонки) и многих других.

Санкт-Петербург по праву слывет одним из центров олимпизма. На берегах Невы в 1911 году зародилось российское олимпийское движение. Наш город взрастил для России первого олимпийского чемпиона — замечательного фигуриста Николая Панина-Коломенкина, выигравшего «золото» в далеком 1908 году. В Северной столице сегодня проживает 66 олимпийских чемпионов, а всего наш город дал миру 119 победителей Олимпиад.

Открытие новой экспозиции на «Авроре» даст старт празднованию 320-летия регулярного российского флота

В Смольном под председательством губернатора Георгия Полтавченко и Главнокомандующего ВМФ Владимира Королёва состоялось заседание Совета по вопросам попечительства над кораблем боевой славы крейсером «Аврора». В работе приняли участие заместитель председателя Комитета Государственной Думы по обороне Светлана Савицкая, вице-губернаторы Санкт-Петербурга Игорь Албин и Михаил Мокрецов, представители исполнительных органов государственной власти, Военно-морского флота, руководители судостроительных и судоремонтных предприятий, конструкторских бюро.

Как отметил Георгий Полтавченко, Совет был создан почти год назад, и за это время сделано многое. Минобороны России и Главное командование ВМФ провели большую работу по ремонту и модернизации корабля. Город вложил серьезные средства в ремонт и благоустройство Петроградской набережной. Сегодня практически всё готово для возвращения «Авроры» на свою мемориальную стоянку.

По словам Главкома ВМФ Владимира Королёва, открытие обновленной музейной экспозиции на крейсере 31 июля даст старт масштабному празднованию 320-й годовщины создания регулярного российского флота. Главком отметил, что экипаж корабля полностью укомплектован военнослужащими. В его составе — лучшие военные моряки. Совместно с геральдической службой ВМФ разработан орденский кормовой флаг крейсера.

Как проинформировал Совет генеральный директор Кронштадтского морского завода Анатолий Белоев, в ремонте, модернизации и реставрации крейсера задействовано 17 предприятий. Сегодня техническая готовность «Авроры» составляет практически 95 процентов. До 15 июля все работы завершат.

Дата буксировки крейсера к Петроградской набережной будет зависеть от погодных условий и уровня воды в Неве. Предварительно рассматривается, что переход состоится в ночь с 15 на 16 июля. Выполнит эту операцию в три этапа Ленинградская военно-морская база.

Как отметил вице-губернатор Михаил Мокрецов, пристань «Авроры» — это 127-метровый участок набережной Невы и Большой Невки — город предоставляет в безвозмездное пользование Центральному военно-морскому музею Минобороны сроком на 99 лет. Архитектурно-художественная подсветка и инженерные сети полностью готовы к возвращению корабля №1.

Фото gov.spb.ru

Воронежский сад Фрунзенского района могут назвать самым уютным

14 парков и скверов Петербурга примут участие в конкурсе «Уютный сад». В нем будет определен лучший петербургский сад 2016 года.

Конкурс, который прежде назывался «Сады цветов», в этом году решено переименовать в «Уютный сад», поскольку жюри оценивает не только цветочное оформление объектов, но и состояние деревьев, кустарников, газонов, садовой мебели.

На конкурс представляются городские сады, скверы, парки площадью от 1,5 до 3 гектаров. В этом году в конкурсе «Уютный сад» от Фрунзенского района участвует Воронежский сад на пересечении Прилукской и Воронежской улиц.

При определении лучшего сада эксперты учитывают площадь объекта, состояние дорожек и тропинок, качество ухода за газоном, удобство ландшафтной зоны, наличие мест отдыха и многое другое. Высокие оценки жюри получают зеленые зоны, в которых креативно используется вертикальное озеленение: вьющиеся растения, подвесные и напольные вазы, необычные конструкции и садовые скульптуры, а также применяются инертные материалы (цветная щепа, мраморная крошка, галька и другие). Цветы в саду должны быть подобраны по цвету, высоте и жизненному циклу таким образом, чтобы цветник всё лето сохранял форму, красоту и яркость.

Жюри назовет победителя творческого состязания в июле-августе, когда городские сады и скверы входят в пору самого пышного цветения и можно будет оценить все их великолепие.

В честь Дня семьи, любви и верности

Библиотеки Централизованной библиотечной системы Фрунзенского района приглашают на мероприятия, посвященные Дню семьи, любви и верности.

До 8 июля в Центральной районной библиотеке им. А.П. Чехова (ул. Турку, 11) проходит акция «Моя семья». Желающим принять в ней участие предлагается прислать на почту: kms.cbs@mail.ru рассказ о своей семье и фотографии или выложить их в альбом группы: vk.com/albums-71991394. Все материалы будут красиво оформлены на стенде в холле библиотеки. 8 июля в 17.00 по итогам акции состоится награждение участников по номинациям.

До 8 июля с 11.00 до 19.00 в библиотеке №1 им. М.В. Фрунзе (Софийская ул., 46, к. 2) будет работать книжно-иллюстративная выставка-просмотр «В семье единой, в семье сплоченной».

7 июля в библиотеке №10 им. С.А. Есенина (Лиговский пр., 215) будет организована литературно-историческая композиция «Русские женщины. История о верности и любви». Жителей ждет рассказ о семейных союзах в российской истории, которые можно считать примерами любви и верности: о Дмитрии Донском и Евдокии Суздальской, Иване и Наталье Долгоруких.

8 июля в 11.00 в фойе библиотеки №5 «Гармония» (Бухарестская ул., 122/1) откроется «говорящая стена» «История непростой жизни и большой любви Петра и Февронии».

Моцарт в Яблоневом саду

Концерт для камерного оркестра «Моцарт. 260 лет», приуроченный к юбилею австрийского композитора и музыканта-виртуоза, собрал в Яблоневом саду более полутысячи жителей и гостей Купчино.

Почитатели таланта Вольфганга Амадея Моцарта смогли расположиться не только в креслах на обширной площадке под открытым небом, но и на траве ближайших аллей, среди яблоневых, грушевых и сливовых деревьев. В числе зрителей было немало родителей с колясками, велосипедистов и роллеров — формат уличного концерта позволял наслаждаться музыкой всем.

Музыкальный концерт был организован Центром поддержки культурных инициатив в рамках проекта «Культура рядом», при поддержке Комитета по культуре Санкт-Петербурга и содействии отдела культуры администрации Фрунзенского района.

«Безусловный театр» показал миниатюру «Чтение мыслей»

В кинодосуговом центре «Чайка» в рамках 24-го Санкт-Петербургского международного кинофестиваля «Фестиваль фестивалей» состоялся специальный показ документального фильма «В ожидании шоу» и прошла творческая встреча с его режиссером Дмитрием Калашниковым.

В фильме рассказывается о необычном модном дефиле людей с ограниченными возможностями здоровья и об их безграничных возможностях.

Открыла специальный показ театральная студия «Безусловный театр» Центра социальной реабилитации инвалидов и детей-инвалидов Фрунзенского района. Миниатюру «Чтение мыслей» публика встретила аплодисментами.

В жилищном агентстве района изменились номера телефона и факса

Государственное учреждение «Жилищное агентство Фрунзенского района» (Тамбовская ул., 35) информирует жителей об изменении номера телефона приемной — теперь это 576-53-03. Старый номер 766-05-95 является неактуальным.

Также старый номер факса 766-34-44 заменен новым — 576-53-04.

Для контактов с ГУЖА можно также использовать электронную почту: info@guzafrun.ru.

Обращаем ваше внимание, что сайт ГУЖА guzafrun.ru в настоящий момент временно недоступен в связи с техническими работами и обновлением. О начале работы обновленного сайта будет сообщено дополнительно — ориентировочно в июле 2016 года.

Раздел ГУЖА находится также на официальном сайте администрации Фрунзенского района по адресу в интернете: gov.spb.ru/gov/terr/r_frunz/zhilishnoe-agenstvo.

На пяти направлениях Фрунзенского района снизят скорость автотранспорта

На участках дороги, где необходимо принудительно снизить скорость автотранспорта — перед учебными, медицинскими заведениями, перед местами скопления большого количества людей, на участках плохой видимости, в 2016 году установят искусственные дорожные неровности.

Во Фрунзенском районе искусственные дорожные неровности установят по адресам:
— пр. Девятого Января, д. 15/1;
— Купчинская ул., д. 26/1;
— Малая Балканская ул., д. 57В;
— Альпийский пер., д. 18;
— боковые проезды Бухарестской ул. от пр. Славы до ул. Белы Куна.

Для изготовления ИДН используется высокопрочная резина, устойчивая к химическому и механическому воздействию. Поверхность ИДН оснащена специальными выступами для лучшего сцепления с автомобилем, кроме того, на ней закреплено покрытие из качественного светоотражающего материала, которое позволяет улучшить видимость дороги и ИДН в темное время суток.

Адресная программа по установке искусственных дорожных неровностей, а также нанесения шумовых полос сформирована на основании обращений граждан в отдел безопасности дорожного движения.

Началась вакцинация от пневмококковой инфекции

Отдел здравоохранения администрации Фрунзенского района информирует жителей о том, что в детских поликлиниках района проводится вакцинация против пневмококковой инфекции детей с 2-месячного возраста.

Вакцинация проводится в рамках национального календаря профилактических прививок. В мире от пневмококковых инфекций ежегодно умирает до 800 тысяч детей. Существенной проблемой является растущая устойчивость микроба к антибиотикам. Поэтому важно как можно раньше защитить ребенка с помощью вакцинации.

Куда обращаться жителям Фрунзенского района при укусе животными

В случае укуса животными (собаки, кошки, крысы и другие) необходимо обратиться в травматологическое отделение: взрослым — в поликлинику №123 (Моравский переулок, 5), а детям — в поликлинику №5 (Купчинская улица, 5).

Отдел здравоохранения администрации Фрунзенского района сообщает, что в учреждениях здравоохранения пострадавшему проведут первичную хирургическую обработку раны и обязательную, жизненно важную вакцинацию против бешенства.

Как бороться с нарушением потребительских прав

Многие жители видят, что нарушаются их потребительские права при предоставлении коммунальных или жилищных услуг, и не знают, что в таких случаях делать.

О самых актуальных проблемах ЖКХ рассказывает ведущий инженер ГУЖА Михаил КУЗЬМИН

В первую очередь необходимо обратиться в совет многоквартирного дома. Собственники многоквартирного дома, являющиеся членами совета, отлично разбираются в сфере жилищно-коммунального хозяйства. Они в состоянии объяснить, на самом ли деле имеет место нарушение прав или просто возникло недопонимание.

Если же они не смогли дать вам точный ответ, обратитесь за разъяснениями в организацию, которая предоставляет вам жилищные или коммунальные услуги: ТСЖ, управляющую компанию, ресурсоснабжающую организацию.

Чтобы сократить время и не ждать ответа, можно просто позвонить в эти организации по телефону. С одной стороны, в них работают люди, которые хорошо разбираются в сфере ЖКХ и могут дать вам грамотную консультацию, но с другой стороны, организация вряд ли захочет признать свою ошибку. Поэтому сотрудники могут попытаться уйти от ответа или даже нахамить вам.

В таком случае лучше всего написать письменный запрос, в котором указать конкретные требования и основания для заявления. Помочь в этом могут сотрудники регионального центра общественного контроля в сфере ЖКХ (Комитет по защите прав потребителей, общественные организации потребителей услуг ЖКХ и т.п.).

Данные организации находятся практически в каждом субъекте РФ. Их основная задача — консультирование, разъяснение действующего законодательства. Они могут помочь в составлении заявлений, претензий в организации, предоставляющие услуги, жалоб в контролирующие органы.

Положительная сторона обращений в общественные организации заключается в том, что потребитель получает квалифицированную консультацию по возникшей проблеме, реальную помощь в досудебном, а иногда и в судебном порядке урегулирования спора.

Другим вариантом «поиска истины» может стать обращение в юридические фирмы. Правда, здесь уже придется заплатить. Но сфера ЖКХ довольно специфична, далеко не все обладатели юридических дипломов могут назвать себя специалистами в ней. Лучше всего искать юриста по рекомендациям. Нужно, чтобы вам объяснили не только то, правы вы или нет, но и озвучили правовые нормы, на которые вы можете сослаться, отстаивая свои права перед коммунальщиками.

Субсидии и компенсации сохранятся

С 1 июля согласно Постановлению Правительства Российской Федерации от 28.10.2015 №2182-р состоялось подорожание цен на воду, тепло, газ и электричество. Самой большой рост произойдет в Москве — примерно на 7,5%, или на 200 рублей с человека.

Петербуржцам, по словам председателя Комитета по тарифам Дмитрия Коптина, за коммунальные услуги придется платить на 6,3%, или примерно на 90 рублей, больше.

Сразу отметим, что те жители города, у кого доля оплаты на жилищно-коммунальные услуги превышает 14% совокупного дохода семьи, по-прежнему смогут пользоваться субсидиями и компенсациями. По словам Дмитрия Викторовича, в бюджете Санкт-Петербурга на эти цели заложено около 14,5 млрд руб.

Больше всего подорожали водоотведение, холодная вода и электричество: водоснабжение и водоотведение — на 10%, электроснабжение — на 7,5%, горячее водоснабжение и отопление — на 5,2%, газоснабжение природным газом — на 2%.

Кроме того, на 14%, или в среднем на 77,76 руб., увеличилась и плата за содержание помещения для нанимателей жилых помещений, находящихся в собственности города и арендованных по договорам социального найма, найма для коммерческого использования и найма специализированного жилого фонда. Как сообщил Дмитрий Коптин, владельцев приватизированных квартир это повышение не коснется. Он также подчеркнул, что повышение оплаты за капитальный ремонт вышеупомянутым постановлением не предусмотрено.

Ксения КИРИЛЛОВА

Европу смотрим, думаем о России

В то время как в Европе продолжаются нешуточные баталии за звание лучшей футбольной команды континента, в нашей стране, сборная которой не смогла выйти даже из группового этапа ЧЕ-2016, полным ходом идет подготовка к старту нового чемпионата России. Пока взоры футбольных болельщиков прикованы к событиям во Франции, российские команды проводят товарищеские игры на летних сборах, а руководство клубов продает и приобретает игроков.

Но сначала все-таки немного о чемпионате Европы. Когда вы получите этот номер нашей газеты, финалисты первенства уже будут известны. Прогнозов делать не имеет смысла, потому как чемпионат уже преподнес много сюрпризов. В четвертьфинале Уэльс громит Бельгию (кстати, очень похоже на то, как наша сборная в 2008 году вышла в полуфинал, обыграв голландцев 3 : 1), немцы лишь на девятом пенальти вырывают путевку в полуфинал у итальянцев (которые до этого выбили из первенства теперь уже действовавших чемпионов Европы — испанцев), португальцы тоже лишь по послематчевым пенальти проходят поляков.

Единственным исключением из череды напряженных и драматичных четвертьфиналов, наверное, стал матч Франция — Исландия (5 : 2). По идее, итог был понятен изначально, но всё же теплилась робкая надежда на то, что исландцы, которым симпатизировало, наверное, большинство болельщиков со всего мира, смогут и во второй раз (после победы над Англией) прыгнуть выше головы. Но хозяева чемпионата им такой возможности не предоставили. Зато весь мир теперь знает, что в Исландии умеют играть в футбол. Как знают и то, что в этой стране вулканов больше, чем профессиональных футболистов (соотношение примерно 150—200 к 100), и что это никак не влияет на внимание государственных мужей Исландии к развитию детско-юношеского спорта, благодаря чему и смогла состояться эта сенсация европейского первенства.

Но вернемся в родные края. Первый тур чемпионата России начнется 29 июля. Предварять его, напомним, будет матч за суперкубок страны, который пройдет в Москве 23 июля. Встретятся победитель минувшего первенства ЦСКА и наш «Зенит» — обладатель кубка, бронзовый призер чемпионата.

Пока же «Зенит» вовсю проводит летнюю подготовку к новому сезону. На первом из сборов наш клуб сыграл вничью с олимпийцами Ирака (0 : 0), проиграл азербайджанскому «Карабаху» (0 : 1) и клубу из Румынии «Университатя» (0 : 2). На втором сборе соперники уже посерьезнее: «Сьон» (6 июля), «Лион» (9 июля), «Базель» (13 июля), «Спортинг» (16 июля) и «Монако» (19 июля).

Вот только искренне жаль, что новый сезон «Зенит» точно проведет без Халка, который уже подписал контракт с китайским клубом «Шанхай Шанган», и, скорее всего, без Витселя, который не участвовал на первом предсезонном сборе и, видимо, перейдет в итальянский «Наполи». Напомним, что эти футболисты одновременно подписали контракт с нашим клубом 3 сентября 2012 года еще при Лучано Спалетти, а завершают свою карьеру в «Зените» после очередной смены главного тренера. Ставка руководства команды на Андре Виллаша-Боаша и достижение серьезных результатов в Лиге чемпионов не оправдалась. Ушел португальский тренер, за ним предсказуемо уходят и две звезды мирового уровня, с которыми он работал в португальских клубах.

Суммы, вырученные за Халка (официально – около 60 миллионов евро) и за Витселя (говорят о 15 миллионах евро), в принципе, позволяют нашему клубу расставание с этими игроками компенсировать покупкой новых звезд. Но кого руководство «Зенита» пригласит в подмогу румынскому главному тренеру Мирче Луческу, пока неизвестно.

Виктор СЛУХОВ

Кто от нас уходит…

Халк
(Живанилду Виейра де Соуза)

- Победитель лиги Европы (2010/11).
- Трехкратный чемпион и обладатель кубка Португалии (2008/09, 2010/11, 2011/12).
- Чемпион России (2014/15).
- Обладатель кубка (2015/16) и суперкубка России (2015).
- Серебряный призер летних Олимпийских игр (2012), обладатель Кубка конфедераций (2013).
- Сыграл 46 матчей за сборную Бразилии, забил 11 голов.
- Лучший бомбардир чемпионатов Португалии (2010/11) и России (2014/15).
- Дебют в «Зените» — 14 сентября 2012 года (Зенит» — «Терек», 0 : 2).
- Первый гол в «Зените» — 22 сентября 2012 года (матч с «Крыльями Советов»).
- Матчей за «Зенит» — 148 (в еврокубках — 41), голов — 77 (18).

ПОНЕДЕЛЬНИК, 11 июля

№21 (158)
7 июля 2016

ПЕРВЫЙ КАНАЛ

05.00 Доброе утро
09.00, 12.00, 15.00, 03.00 Новости
09.20 Контрольная закупка
09.50 Жить здорово! (12+)
10.55 Модный приговор
12.15 Пусть говорят (16+)
13.25 Это Я (16+)
13.55, 18.45 Давай поженимся! (16+)
15.15 Время покажет (16+)
16.10, 03.50 Мужское/Женское (16+)
17.00 Наедине со всеми (16+)
18.00 Вечерние новости
19.50 Пусть говорят с Андреем Малаховым (16+)
21.00 Время
21.35 Сериал «ХОРОШИЕ РУКИ» (16+)
23.35 Сериал «ВИНИЛ» (18+)
01.45, 03.05 Х/ф «ПРОЩАЙ, ЛЮБОВЬ!» (16+)

РОССИЯ 1

05.00, 09.15 Утро России
09.00, 11.00, 14.00, 17.00, 17.50, 20.00 Вести
09.55 О самом главном (12+)
11.35, 14.30, 17.30, 19.35 Вести-Местное время
11.55, 15.00 Сериал «ТАЙНЫ СЛЕДСТВИЯ» (12+)
14.50 Вести. Дежурная часть
18.15 Прямой эфир (16+)
21.00 Сериал «СЕСТРА МОЯ, ЛЮБОВЬ» (12+)
00.50 Д/ф «Обреченные. Наша Гражданская война. Марков-Раскольников» (12+)
02.50 Сериал «НЕОТЛОЖКА - 2» (12+)
03.40 Д/ф «Дуэль разведок. Россия-Германия» (12+)
04.30 Комната смеха

ПЯТЫЙ КАНАЛ

06.45, 08.00, 08.20 Сериал «ОСА» (16+)
07.00 ЛОТ
09.10 Место происшествия
10.00, 12.00, 15.30, 18.30, 22.00 Сейчас
10.30, 11.20, 12.30, 12.45, 13.40, 14.30, 15.25, 16.00, 16.45, 17.40 Сериал «СПЕЦОТРЯД «ШТОРМ» (16+)
19.00, 19.40, 01.10, 01.55, 02.35, 03.15, 03.55, 04.35, 05.15, 05.55, 06.35 Сериал «ДЕТЕКТИВЫ» (16+)
20.20, 21.10, 22.25 Сериал «СЛЕД» (16+)
23.15 Момент истины (16+)
00.10 Место происшествия. О главном (16+)

НТВ

05.00 Сериал «СУПРУГИ» (16+)
06.00 Новое утро
08.10 Сериал «ВОЗВРАЩЕНИЕ МУХТАРА» (16+)
10.00, 13.00, 16.00, 19.00 Сегодня
10.20 Сериал «МОСКВА. ТРИ ВОКЗАЛА» (16+)
12.00 Суд присяжных (16+)
13.15 Обзор. Чрезвычайное происшествие
13.45 Прокурорская проверка (16+)
15.00, 16.20 Сериал «МЕНТОВСКИЕ ВОЙНЫ» (16+)
16.00, 19.20 Сегодня в Санкт-Петербурге
19.40 Сериал «ДИКИЙ» (16+)
22.30 Итоги дня
22.55 Сериал «МОРСКИЕ ДЬЯВОЛЫ. СМЕРЧ. СУДЬБЫ» (16+)
00.50 Судебный детектив (16+)
01.55 Следствие ведут... (16+)
02.55 Дикий мир (0+)
03.05 Сериал «ЗАКОН И ПОРЯДОК» (18+)
04.05 Кремлевские похороны (16+)

ТВ-3

06.00 М/ф (0+)
09.30 Д/ф «Слепая: «Родственники» (12+)
10.00 Д/ф «Слепая: «Я тебя ненавижу» (12+)
10.30 Д/ф «Гадалка: «Спроси у могил» (12+)
11.00 Д/ф «Гадалка: «Самая длинная ночь» (12+)
11.30 Не ври мне: «Мезальянс» (12+)
12.30 Тайные знаки с Олегом Девотченко: «Кто ты, папа?» (12+)
13.30 Д/ф «Охотники за привидениями: «Заколдованный кабинет» (16+)
14.00 Д/ф «Охотники за привидениями: «Неотпущенный дух сына» (16+)
14.30 Д/ф «Охотники за привидениями: «Крытый паркинг» (16+)
15.00 Сериал «СНЫ» (16+)
16.00 Д/ф «Гадалка: «Узел ненависти» (12+)
16.30 Д/ф «Гадалка: «Женщина в черном» (12+)
17.00 Д/ф «Гадалка: «Дух разлуки» (12+)
17.30 Д/ф «Слепая: «Так звучит твоя смерть» (12+)
18.00 Д/ф «Слепая: «Насильно мил не будешь» (12+)
18.30 Сериал «ПЯТАЯ СТРАЖА» (16+)
19.30, 20.15 Сериал «КАСЛ» (12+)
21.15, 22.05 Сериал «ПОМНИТЬ ВСЕ» (16+)
23.00 Х/ф «СКВОЗНЫЕ РАНЕНИЯ» (16+)
01.00 Х/ф «ПОБЕГ ИЗ ЛОС-АНДЖЕЛЕСА» (16+)
03.00 Х/ф «ГЛАВНАЯ МИШЕНЬ» (16+)
05.00 Экстрасенсы-детективы (16+)

ТНТ

07.00 Сериал «КЛИНОК ВЕДЬМ» (16+)
08.00 Экстрасенсы ведут расследование (16+)
09.00 Дом-2. Lite (16+)
10.30 Битва экстрасенсов (16+)
12.00, 13.00, 14.00 Comedy Woman (16+)
14.30, 15.00, 15.30, 16.00, 16.30, 19.30, 20.00, 20.30 Сериал «ИНТЕРНЫ» (16+)
17.00 Дом-2. Судный день (16+)
18.00, 18.30, 19.00 Сериал «УНИВЕР. НОВАЯ ОБЩАГА» (16+)
21.00 Комеди Клаб (16+)
22.00 Сериал «ПОЛИЦЕЙСКИЙ С РУБЛЕВКИ» (16+)
23.00 Дом-2. Город любви (16+)
00.00 Дом-2. После заката (16+)
01.00 Сериал «МОИМИ ГЛАЗАМИ» (16+)
01.30 Х/ф «ПУТЕШЕСТВИЯ ВЫПУСКНИКОВ» (16+)
03.25 Х/ф «ВЗДЫМАЮЩИЙСЯ АД» (12+)
06.25 Женская лига. Банановый рай (16+)

ДОМАШНИЙ

06.30, 05.30 Джейми: обед за 30 минут (16+)
07.30, 18.00, 23.50 6 кадров (16+)
08.15 По делам несовершеннолетних (16+)
10.15 Давай разведемся! (16+)
12.15 Д/ф «Преступления страсти» (16+)
13.15 Д/ф «Я его убила» (16+)
14.15 Д/ф «Окна» (16+)
15.15 Сериал «ВЕРА, НАДЕЖДА, ЛЮБОВЬ» (16+)
18.05 Сериал «ОНА НАПИСАЛА УБИЙСТВО» (16+)
19.00 Сериал «ЖЕНСКИЙ ДОКТОР» (16+)
20.50 Сериал «МАМА ПО КОНТРАКТУ» (16+)
22.55 Сериал «ДОКТОР ХАУС» (16+)
00.30 Х/ф «ОТЦЫ И ДЕДЫ» (16+)
02.10 Д/ф «Я подаю на развод» (16+)
05.10 Тайны еды (16+)

СТС

06.00 Ералаш (0+)
06.45 М/ф (12+)
07.10, 05.00 М/ф (6+)
08.00, 16.00 Сериал «МОЛОДЕЖКА» (12+)
09.00, 13.30, 23.50, 01.30 Даешь молодежь! (16+)
09.30 Х/ф «БУМЕРАНГ» (16+)

11.35 Х/ф «ЧЕГО ХОЧЕТ ДЕВУШКА» (12+)
14.00 Х/ф «ГОЛОДНЫЕ ИГРЫ. СОЙКА-ПЕРЕСМЕШНИЦА. ЧАСТЬ I» (16+)
17.00, 18.30, 19.00 Сериал «КУХНЯ» (12+)
21.00 Х/ф «КАЗИНО «РОЯЛЬ» (12+)
00.00 Сериал «СВЕТОФОР» (16+)
02.30 Сериал «90210: НОВОЕ ПОКОЛЕНИЕ» (16+)
04.10 Сериал «ЗАЧАРОВАННЫЕ» (16+)
05.50 Музыка на СТС (16+)

ЧЕ

06.00, 05.30 Д/ф «100 великих» (16+)
07.00 Д/ф «Дерзкие проекты» (16+)
08.00 Бегущий косарь (12+)
08.30 Среда обитания (16+)
09.40 Х/ф «ГАРДЕМАРИНЫ, ВПЕРЕД!» (0+)
15.30, 00.00 Рыцари дорог (16+)
16.00 Сериал «МОРСКАЯ ПОЛИЦИЯ: СПЕЦОТДЕЛ» (16+)
18.00, 19.30, 21.00 КВН на бис (16+)
18.30, 20.00 КВН. Высший балл (16+)
21.30 Угадай кино (12+)
22.00 +100500 (16+)
23.00, 23.30 Утилизатор (12+)
00.30 Перевозчик (12+)
02.30 Х/ф «ПЯТАЯ ЗАПОВЕДЬ» (16+)
04.30 Дорожные войны (16+)

ТВ ЦЕНТР

06.00 Настроение
08.00 Х/ф «САМОЛЕТ УХОДИТ В 9» (12+)
09.55 Х/ф «ДВА ДОЛГИХ ГУДКА В ТУМАНЕ»
11.30, 14.30, 19.40, 22.00, 00.00 События
11.50 Постскриптум с Алексеем Пушковым (16+)
12.55 В центре событий с Анной Прохоровой (16+)
13.55 Линия защиты (16+)
14.50 Д/ф «Брежнев против Косыгина. Ненужный премьер» (12+)
15.40 Х/ф «ДОМ СПЯЩИХ КРАСАВИЦ», 1 с. (12+)
17.30 Город новостей
17.40 Сериал «ВЗРОСЛЫЕ ДОЧЕРИ» (12+)
20.00 Право голоса (16+)
21.45, 05.45 Петровка, 38 (16+)
22.30 Специальный репортаж: «Евросказка» (16+)
23.05 Без обмана: «Волшебный чай» (16+)
00.30 Х/ф «НАСТОЯТЕЛЬ» (16+)
02.25 Х/ф «ДЕЖА ВЮ» (12+)
04.10 Х/ф «ФАНФАН-ТЮЛЬПАН» (16+)

РЕН ТВ

05.00, 01.30 Сериал «БОРДЖИА» (16+)
06.00 Документальный проект (16+)
07.00 С бодрым утром! (16+)
08.30, 12.30, 16.30, 19.30, 23.00 Новости (16+)
09.00 Военная тайна с Игорем Прокопенко (16+)
11.00 Документальный проект: «Антихрист. Третье пришествие» (16+)
12.00, 16.00, 19.00 Информационная программа 112 (16+)
13.00 Званый ужин (16+)
14.00 Х/ф «НАД ЗАКОНОМ» (16+)
17.00 Тайны Чапман (16+)
18.00 Самые шокирующие гипотезы (16+)
20.00 Х/ф «РАСПЛАТА» (16+)
22.00 Водить по-русски (16+)
23.25 Сериал «ЧЕРНЫЕ ПАРУСА» (18+)

РОССИЯ К

07.00 Канал «Евроньюс»
10.00, 15.00, 19.30, 23.30 Новости культуры
10.15, 01.40 Наблюдатель
11.15 Х/ф «ИМ ПОКОРЯЕТСЯ НЕБО»
13.00 Д/ф «Итальянское счастье»
13.25, 23.50 Сериал «СЛЕДСТВИЕ ВЕДУТ ЗНАТОКИ»
15.10 Х/ф «ТЕАТР»
17.30 Д/ф «Авиньон. Место папской ссылки»
17.45 К юбилею оркестра. Владимир Федосеев и БСО им. П.И. Чайковского в Золотом зале Musikverein
18.35 100 лет со дня рождения Александра Прохорова: «Тринадцать плюс...»
19.15 Спокойной ночи, малыши!
19.45 Д/ф «Культурный отдых: «Дачный вопрос. 1900-е...»
20.15 Сериал «САГА О ФОРСАЙТАХ»
21.05 Д/ф «Дело России»
21.35 Острова: «К юбилею Марины Голдовской»
22.15 Д/ф «Аркадий Райкин»
23.10 Д/ф «Ливерпуль. Три Грации, один битл и река»
23.45 Худсовет
01.20 Д/ф «Монте-Альбан. Религиозный и торговый центр»
02.40 П. Чайковский. «Размышление» и «Pezzo Capriccioso»

ЗВЕЗДА

06.00 Д/ф «Оружие Победы» (6+)
06.20 Д/ф «Фронтовой бомбардировщик Су-24»
07.05 Х/ф «ОПАСНО ДЛЯ ЖИЗНИ!»
09.00, 13.00, 18.00, 22.00 Новости дня
09.15, 10.05 Х/ф «ИНСПЕКТОР УГОЛОВНОГО РОЗЫСКА» (12+)
10.00, 14.00 Военные новости
11.10 Х/ф «БУДНИ УГОЛОВНОГО РОЗЫСКА» (12+)
13.15 Звезда на «Звезде» с Александром Стриженовым: «Виктория Толстоганова» (6+)
14.10 Сериал «ГРОМ», 1-4 с. (12+)
18.35 Д/ф «Колеса Страны Советов. Были и небылицы: «Направления вместо дорог» (6+)
19.25 Д/ф «Предатели с Андреем Луговым: «Валерий Мартынов» (16+)
20.10, 22.20 Сериал «1942» (16+)
23.15 Новая звезда
01.05 Д/ф «Война машин: «КВ-1. Призрак в броне» (12+)
01.45 Х/ф «ВОЙНА ПОД КРЫШАМИ» (12+)
03.40 Х/ф «СЫНОВЬЯ УХОДЯТ В БОЙ» (12+)
05.35 Д/ф «Москва фронту» (12+)

МАТЧ ТВ

06.30 Спортивные прорывы (12+)
07.00, 08.00, 08.35, 09.00, 12.30, 15.10 Новости
07.05, 15.15, 23.30 Все на Матч! Прямой эфир. Аналитика. Интервью. Эксперты
08.05 Спорт за гранью (12+)
08.45 Автоспорт. Ралли-рейд «Шелковый путь»
09.10 Д/ф «Путь к финалу. Портреты Евро-2016» (12+)
10.00 Футбол. Чемпионат Европы. 1/2 финала. Португалия - Уэльс
12.00 Д/ф «Футбол и свобода» (12+)
12.40 Футбол. Чемпионат Европы. 1/2 финала. Германия - Франция
14.40 Обзор Чемпионата Европы. Финалисты (12+)
15.45, 01.45 Футбол. Чемпионат Европы. Финал
18.00 Профессиональный бокс. Сергей Ковалев (Россия) против Айзека Чилембы (Малави). Бой за титул чемпиона мира в полутяжелом весе. Прямая трансляция из Екатеринбурга
21.00 Д/ф «Бокс в крови» (16+)
22.00 Все на футбол! Итоги Чемпионата Европы-2016
23.00 Д/ф «Место силы» (12+)

00.15 Дневник Международных спортивных игр «Дети Азии» (12+)
00.30 Д/ф «1+1» (16+)
01.15 Д/ф «Вся правда про...» (12+)
04.00 Все на футбол! Итоги Чемпионата Европы-2016 (12+)
05.00 Д/ф «Братья в изгнании» (16+)

ПЕРВЫЙ ОБРАЗОВАТЕЛЬНЫЙ

09.05, 17.05, 01.05 Секреты успеха (16+)
10.00, 18.00, 02.00 Развитие регионов: кластерный подход (16+)
10.55, 18.55, 02.55 Хроника человечества. Эпоха эллинизма (16+)
11.50, 19.50, 03.50 Бонжур, Франция. Уроки французского (16+)
12.45, 20.45, 04.45 У истоков цивилизаций (16+)
13.15, 21.15, 05.15 История русского театра от истоков до конца XIX века (16+)
13.50, 14.20, 21.50, 22.20, 05.50, 06.20 Семейный доктор (16+)
14.50, 22.50, 06.50 На женской половине (12+)
15.20, 23.20, 07.20 Х/ф «МАШЕНЬКА» (16+)
16.35, 00.35, 08.35 Д/ф «Российские версты» (16+)

EUROSPORT

05.30, 08.30, 00.00 Супербайк. Этап чемпионата мира. США. Первая гонка
06.15, 09.00, 12.10, 00.30 Супербайк. Этап чемпионата мира. США. Вторая гонка
07.00, 21.45, 02.30 Легкая атлетика. Чемпионат Европы. Амстердам
09.30 Ралли-Рейд «Шелковый путь». Второй этап
09.45 Велоспорт. Тур де Франс с Лемондом
10.45 Футбол. «Фанаты ЕВРО»
10.55 Футбол. Чемпионат MLS. 18 тур. «Нью-Йорк Ред Буллз» - «Портленд Тимберс»12:00 Футбол. «Фанаты ЕВРО»
12.45 Футбол. Чемпионат Европы среди юношей (до 19 лет). Германия - Италия. Прямая трансляция
15.00 Легкая атлетика. Чемпионат Европы. Амстердам16:30 Велоспорт. Тур де Франс. Первый этап
17.00 Велоспорт. Тур де Франс. Третий этап
17.30 Велоспорт. Тур де Франс. Пятый этап
18.00 Велоспорт. Тур де Франс. Седьмой этап
18.30, 01.15 Велоспорт. Тур де Франс. Девятый этап
19.00 Лучшее из конного спорта
19.15 Футбол. Чемпионат MLS. 18 тур. «Нью-Йорк Ред Буллз» - «Портленд Тимберс»
20.15 Дорога к золоту
20.20 Спорт изнутри
20.45, 23.50 Watts
21.15 Велоспорт. Тур де Франс. Обзор
23.15 Футбол. Чемпионат MLS. Лучшие моменты
01.00 Ралли-Рейд «Шелковый путь». Третий этап

2X2

06.00 Русские мультфильмы (12+)
06.45, 04.40 Покемон (12+)
08.05 Кунг-фу Панда (12+)
09.50, 03.45 Царь горы (16+)
10.45 Каникулы в каньоне (16+)
11.40 Пингвины Мадагаскара (12+)
12.35 Марафон друзей (16+)
16.10, 00.30, 03.20 Шоу Кливленда (16+)
17.30, 21.50 Симпсоны (16+)
20.10 Американский папаша (16+)
22.45 Кит Stupid show (16+)
23.10 Южный парк (18+)
00.05 Калифорникейшн (18+)
01.30 Рестлинг WWE RAW (16+)
02.25 Богатство курицы (16+)

DISCOVERY CHANNEL

06.00 Пятерка лучших: Лучшие пять самолетов мира (12+)
07.00 Как это устроено? Скульптурирование, варочные панели, облегающий трикотаж, электробайки (12+)
07.30 Как это сделано? Фисташки/Запретный город/Радар (12+)
08.00, 08.30 Охотники за складами (16+)
09.00, 23.00, 05.10 Сражение с океаном: Начало сезона (12+)
10.00 Акулы автоторгов из Далласа: Выгодная позиция (12+)
10.30 Акулы автоторгов из Далласа: Тоска дрэг-рэйсера (12+)
11.00 Выживание без купюр: Борнео (16+)
12.00 Выживание без купюр: Румыния (16+)
13.00 Выживание без купюр: Австралия (16+)
14.00 Выживание без купюр: Ботсвана (16+)
15.00 Выживание без купюр: Венесуэла (16+)
16.00 Выживание без купюр: Таиланд (16+)
17.00 Выживание без купюр: Руанда (16+)
18.00 Выживание без купюр: Пустыня Сонора, Аризона (16+)
19.00 Выживание без купюр: Правила выживания (16+)
20.00 Выживание без купюр: Пустыня Гоби (16+)
21.00 Голые и напуганные (16+)
22.00 Речные монстры: Морской демон (16+)
00.00, 02.40 Багажные войны: Сафари распродаж (12+)
00.25, 03.05 Багажные войны: Тайны будущего (12+)
00.55 Махинаторы: Автоветеран (12+)
01.50 Молниеносные катастрофы (16+)
02.15 Настоящие аферисты (16+)
03.30 Быстрые и громкие: Оптовая распродажа автомобилей мечты (12+)
04.20 Поездка налегке (16+)

ANIMAL PLANET

06.00, 11.25 Братья по трясине: Крокодилы на болоте (12+)
06.25 Симпатичные котята и щенки: Пудель, бассет-хаунд, бультерьер (6+)
07.15, 17.40 Речные монстры: Африканские хищники (16+)
08.05, 13.30 Дома на деревьях: Лучший дом на дереве (12+)
08.55, 14.20 Аквариумный бизнес: То что доктор прописал (12+)
09.45 Симпатичные котята и щенки: Мейн-куны, спасенные и сиамские кошки (6+)
10.35, 11.00 Дикая жизнь с Тимом Фолкнером (12+)
11.50, 16.00 Ветеринар Бондай Бич (12+)
12.40 Укротители аллигаторов: Ирония судьбы (12+)
15.10 В дебрях Африки: Замбези (12+)
16.50, 23.00 Речные монстры: лучшие моменты: Худшие кошмары (16+)
18.30, 02.00 Аквариумный бизнес: Смех - лучшее лекарство (12+)
19.20, 02.48 В дебрях Африки: Вирунга (12+)
20.10, 04.24 Дома на деревьях: По всему миру: Германия (12+)
21.00, 21.30, 01.00, 01.30, 05.12, 05.36 Дорога из приюта (12+)
22.00, 03.36 Укротители аллигаторов: Легенда о Моби Дике (12+)
00.00 Популяция акул II (16+)

DISNEY

05.00, 09.00 М/ф (0+)
06.15, 12.00, 13.50, 14.30, 02.35, 03.00, 03.30 М/ф (6+)
19.30 М/ф «ПОХОЖДЕНИЯ ИМПЕРАТОРА» (6+)
21.00, 21.30, 22.00 М/ф (12+)
22.30, 23.00, 01.30, 02.00 Сериал «ТАЙНЫ ОСТРОВА МАКО» (12+)
23.35, 00.30 Сериал «ЛЕГЕНДА ОБ ИСКАТЕЛЕ» (16+)
04.05 Музыка на канале Disney (6+)

КАРУСЕЛЬ

05.00 Ранние пташки
07.20 Пляс-класс
07.25, 08.30, 09.00, 10.35, 11.40, 12.15, 13.00, 15.00, 15.25, 16.55, 17.25, 17.50, 18.30, 19.10, 19.50, 20.40, 21.45, 00.30, 01.15, 03.30, 04.00, 04.35 М/ф
08.05 Лентяево
09.45 Бериляка учится читать. Слоги
10.00 Союзмультфильм представляет: «Утенок, который не умел играть в футбол», «Как утенок-музыкант стал футболистом», «Заяц Коська и родничок»
13.55 180
14.00, 02.45 Ералаш
20.30 Спокойной ночи, малыши!
23.05 Форт Боярд (12+)
23.30 Союзмультфильм представляет: «Полет на Луну», «Три толстяка»
02.00 Лабиринт науки

ДЕТСКИЙ МИР

03.00, 09.00, 15.00 Х/ф «АЛЕША ПТИЦЫН ВЫРАБАТЫВАЕТ ХАРАКТЕР» (6+)
05.00, 11.00, 17.00 М/с «Болек и Лелек: «Укротитель зверей», «Болек и Лелек: «Коррида», «Рекс: «Рекс - чистюля» (0+)
05.30, 11.30, 17.30 М/ф «Садко богатый», «Дерево и кошка» (12+)
06.00, 12.00, 18.00 Х/ф «ЛЕДЯНАЯ ВНУЧКА» (12+)
07.30, 13.30, 19.30 М/ф «Козлик и ослик», «Что такое хорошо и что такое плохо», «Достать до неба» (0+)
08.00, 14.00, 20.00 М/с «Зарядка для хвоста», «Тайна желтого куста», «Девочка и слон», «Непослушная мама», «Лиса, заяц и петух» (6+)

ИСТОРИЯ

06.00, 00.55 Д/ф «Таврида. Легенда о золотой колыбели»
06.55, 01.45 Д/ф «Мифы и легенды человечества. Когда боги еще были женщинами»
07.50, 02.45 Д/ф «Гвардия. Мы были простыми смертными»
08.45, 03.40 Д/ф «В... значит Вавилон»
09.50 Д/ф «Покушения. Владимир Ленин» (12+)
10.20 Д/ф «Покушения. Шарль де Голль» (12+)
10.50 Д/ф «Властелин мира. Никола Тесла»
11.45 Д/ф «Сокровища мира. Жена Иисуса»
12.35 Д/ф «Два залпа по конструктору. Драма «Катюши»
13.30 Д/ф «Наследие цивилизаций. Мексика. Потомки Майя»
14.30 Д/ф «Русские тайны. XX век. Выстрел в спину»
15.25 Д/ф «Украденные коллекции. По следам «черных антикваров» (12+)
16.15 Д/ф «Мифы и легенды человечества. Затопленные миры»
17.15, 04.45 Д/ф «Восход Победы. Курская буря» (12+)
18.10 Д/ф «Коа. Река тысячи наскальных рисунков»
19.10, 05.30 Д/ф «Покушения. Александр II» (12+)
19.40 Д/ф «Покушения. Франц Фердинанд» (12+)
20.10 Д/ф «Каратели. Правда о латышских стрелках» (16+)
21.05 Д/ф «Сокровища мира. Карта Винланда»
22.00 Д/ф «Поющее оружие. Ансамбль Александрова»
22.50 Д/ф «Наследие цивилизаций. Тысячелетнее искусство Марокко»
23.55 Д/ф «Романовы. Царское дело. Золотой век Российской империи» (12+)

ДОМ КИНО

04.20 Х/ф «8 ПЕРВЫХ СВИДАНИЙ» (16+)
05.45 Х/ф «КАНИКУЛЫ СТРОГОГО РЕЖИМА» (16+)
07.40 Х/ф «ЧЕЛОВЕК С БУЛЬВАРА КАПУЦИНОВ» (16+)
09.20 Х/ф «ВРЕМЯ ЖЕЛАНИЙ» (12+)
11.05 Х/ф «НОВЫЙ ГУЛЛИВЕР»
12.25 Х/ф «...ПО ПРОЗВИЩУ «ЗВЕРЬ» (16+)
13.55 Х/ф «ЖМУРКИ» (16+)
15.45 Х/ф «ОДИНОКИМ ПРЕДОСТАВЛЯЕТСЯ ОБЩЕЖИТИЕ» (12+)
17.15 Сериал «АГЕНТ НАЦИОНАЛЬНОЙ БЕЗОПАСНОСТИ» (18+)
19.00 Х/ф «БУМЕР»
21.00 Х/ф «БУМЕР. ФИЛЬМ ВТОРОЙ»
23.05 Х/ф «АНТИКИЛЛЕР - 2» (16+)
02.50 Х/ф «НАЧАЛО» (12+)

ЮТВ

05.00 Starbook (16+)
05.30, 08.30 В теме. Лучшее (16+)
06.00 МастерШеф (16+)
09.00, 16.05 Адская Кухня (16+)
10.40 Реальная мистика (16+)
11.35 В стиле (16+)
12.00 Няня 911 (12+)
18.40, 02.50 5 кг до идеала (16+)
19.30 Дорогая, мы убиваем детей (16+)
21.40, 00.55 Я стесняюсь своего тела (16+)
23.30 Сериал «МЫСЛИТЬ КАК ПРЕСТУПНИК» (16+)
00.30 В теме (16+)
04.15 Популярная правда (16+)

САНКТ-ПЕТЕРБУРГ

06.00, 17.30 Д/ф «Большой скачок: «Испытания» (12+)
06.30, 18.30 Сериал «КЛОУНОВ НЕ УБИВАЮТ» (16+)
08.15, 14.15 Д/ф «Правила жизни 100 летнего человека: «Северный Кавказ» (12+)
09.00, 11.15 Сериал «ПЕТЕРБУРГСКИЕ ТАЙНЫ» (16+)
11.00, 12.00, 13.00, 14.00, 15.00, 16.00, 18.00 Новости
12.15 Малый бизнес большого города (6+)
12.30 Промышленный клуб (12+)
13.10 Петербургский дневник
15.05, 16.05, 18.25 Новости спорта
15.10 Беседка (0+)
16.10 Полезная консультация
17.10, 02.50 Эрмитаж. Говорим и показываем (0+)
18.20 Бизнес-Петербург
21.20, 01.50 ТСБ. Телевизионная служба безопасности (16+)
21.30, 01.10 Новости. Итоги дня
22.10 Одиннадцать свидетелей с Леонидом Генусовым (6+)
22.50 Х/ф «КАК УКРАСТЬ МИЛЛИОН» (12+)
02.00 Полезная консультация (12+)
03.05 Х/ф «АЛЬФРЕДО, АЛЬФРЕДО» (16+)
04.55 Сериал «ПОЛИЦЕЙСКИЙ УЧАСТОК» (16+)
05.45 Д/ф «Символы эпохи: «Матрешка» (12+)

ПЕРВЫЙ КАНАЛ

05.00 Доброе утро
09.00, 12.00, 15.00, 03.00 Новости
09.20 Контрольная закупка
09.50 Жить здорово! (12+)
10.55 Модный приговор
12.15 Пусть говорят (16+)
13.25 Это Я (16+)
13.55, 18.45 Давай поженимся! (16+)
15.15, 04.00 Мужское/Женское (16+)
17.00 Наедине со всеми (16+)
18.00 Вечерние новости
19.50 Пусть говорят с Андреем Малаховым (16+)
21.00 Время
21.35 Сериал «ХОРОШИЕ РУКИ» (16+)
23.35 Сериал «ВИНИЛ» (18+)
01.45, 03.05 Х/ф «С ДЕВЯТИ ДО ПЯТИ» (16+)

РОССИЯ 1

05.00, 09.15 Утро России
09.00, 11.00, 14.00, 17.00, 17.50, 20.00 Вести
09.55 О самом главном (12+)
11.35, 14.30, 17.30, 19.35 Вести-Местное время
11.55, 15.00 Сериал «ТАЙНЫ СЛЕДСТВИЯ» (12+)
14.50 Вести. Дежурная часть
18.15 Прямой эфир (16+)
21.00 Сериал «СЕСТРА МОЯ, ЛЮБОВЬ» (12+)
00.50 Сериал «БЕЛАЯ ГВАРДИЯ» (16+)
02.50 Сериал «НЕОТЛОЖКА - 2» (12+)
03.40 Д/ф «Бунт Ихтиандра. Александр Беляев» (12+)
04.30 Комната смеха

ПЯТЫЙ КАНАЛ

07.00 ЛОТ
08.00, 08.25, 02.35, 03.25, 04.15, 05.00, 05.50 Сериал «ОСА» (16+)
09.10 Место происшествия
10.00, 12.00, 15.30, 18.30, 22.00 Сейчас
10.30, 11.20, 12.30, 12.45, 13.40, 14.30, 15.25, 16.00, 16.45, 17.35 Сериал «СПЕЦОТРЯД «ШТОРМ» (16+)
19.00, 19.40 Сериал «ДЕТЕКТИВЫ» (16+)
20.20, 21.10, 22.25, 23.10 Сериал «СЛЕД» (16+)
00.00 Х/ф «ОТПУСК ЗА СВОЙ СЧЕТ» (12+)

НТВ

05.00 Сериал «СУПРУГИ» (16+)
06.00 Новое утро
08.10 Сериал «ВОЗВРАЩЕНИЕ МУХТАРА» (16+)
10.00, 13.00, 16.00, 19.00 Сегодня
10.20 Сериал «МОСКВА. ТРИ ВОКЗАЛА» (16+)
12.00 Суд присяжных (16+)
13.15 Обзор. Чрезвычайное происшествие
13.45 Прокурорская проверка (16+)
15.00, 16.20 Сериал «МЕНТОВСКИЕ ВОЙНЫ» (16+)
16.00, 19.20 Сегодня в Санкт-Петербурге
19.40 Сериал «ДИКИЙ» (16+)
22.30 Итоги дня
22.55 Сериал «МОРСКИЕ ДЬЯВОЛЫ. СМЕРЧ. СУДЬБЫ» (16+)
00.45 Судебный детектив (16+)
01.55 Памяти Валентины Толкуновой (12+)
02.25 Первая кровь (16+)
03.00 Дикий мир (0+)
03.10 Сериал «ЗАКОН И ПОРЯДОК» (18+)
04.05 Кремлевские похороны (16+)

ТВ-3

06.00 М/ф (0+)
09.30 Д/ф «Слепая: «Пчела» (12+)
10.00 Д/ф «Слепая: «Зависимость» (12+)
10.30 Д/ф «Гадалка: «Чувственный мужчина» (12+)
11.00 Д/ф «Гадалка: «Месть огня» (12+)
11.30 Не ври мне: «Преданная любовь» (12+)
12.30 Тайные знаки с Олегом Девотченко: «Вырастить вундеркинда» (12+)
13.30 Д/ф «Охотники за привидениями: «Сауна» (16+)
14.00 Д/ф «Охотники за привидениями: «Склад» (16+)
14.30 Д/ф «Охотники за привидениями: «Салон цветов» (16+)
15.00 Сериал «СНЫ» (16+)
16.00 Д/ф «Гадалка: «Знак беды» (12+)
16.30 Д/ф «Гадалка: «Спроси у погостника» (12+)
17.00 Д/ф «Гадалка: «Смерть из рук в руки» (12+)
17.30 Д/ф «Слепая: «Разрушенная связь» (12+)
18.00 Д/ф «Слепая: «Желание» (12+)
18.30 Сериал «ПЯТАЯ СТРАЖА» (16+)
19.30, 20.15 Сериал «КАСЛ» (12+)
21.15, 22.05 Сериал «ПОМНИТЬ ВСЕ» (16+)
23.00 Х/ф «ПОДОЗРИТЕЛЬНЫЕ ЛИЦА» (16+)
01.00 Х/ф «ИГРА РИПЛИ» (16+)
03.15 Х/ф «ПОСЛЕДНЯЯ МИМЗИ ВСЕЛЕННОЙ» (0+)
05.15 Экстрасенсы-детективы (16+)

ТНТ

07.00, 03.20 Сериал «КЛИНОК ВЕДЬМ» (16+)
08.00 Экстрасенсы ведут расследование (16+)
09.00 Дом-2. Lite (16+)
10.30 Битва экстрасенсов (16+)
12.00, 13.00, 14.00 Comedy Woman (16+)
14.30, 15.00, 15.30, 16.00, 16.30, 19.30, 20.00, 20.30 Сериал «ИНТЕРНЫ» (16+)
17.00 Дом-2. Судный день (16+)
18.00, 18.30, 19.00 Сериал «УНИВЕР. НОВАЯ ОБЩАГА» (16+)
21.00 Комеди Клаб (16+)
22.00 Сериал «ПОЛИЦЕЙСКИЙ С РУБЛЕВКИ» (16+)
23.00 Дом-2. Город любви (16+)
00.00 Дом-2. После заката (16+)
01.00 Сериал «МОИМИ ГЛАЗАМИ» (16+)
01.30 Х/ф «РОЖДЕСТВЕНСКИЕ КАНИКУЛЫ» (12+)
04.15 Сериал «НИКИТА - 3» (16+)
05.05 Сериал «ПОЛИТИКАНЫ» (16+)
05.55 Сериал «ПАРТНЕРЫ» (16+)
06.20 Сериал «СУПЕРВЕСЕЛЫЙ ВЕЧЕР» (16+)
06.50 Женская лига. Лучшее (16+)

ДОМАШНИЙ

06.30, 05.30 Джейми: обед за 30 минут (16+)
07.30, 18.00, 23.50 6 кадров (16+)
08.15 По делам несовершеннолетних (16+)
10.15 Давай разведемся! (16+)
12.15 Д/ф «Преступления страсти» (16+)
13.15 Д/ф «Я его убила» (16+)
14.15 Д/ф «Окна» (16+)
15.15 Сериал «ВЕРА, НАДЕЖДА, ЛЮБОВЬ» (16+)
18.05 Сериал «ОНА НАПИСАЛА УБИЙСТВО» (16+)
19.00 Сериал «ЖЕНСКИЙ ДОКТОР» (16+)
20.50 Сериал «МАМА ПО КОНТРАКТУ» (16+)
22.55 Сериал «ДОКТОР ХАУС» (16+)
00.30 Х/ф «ТРИ ТОПОЛЯ НА ПЛЮЩИХЕ» (16+)

02.00 Д/ф «Я подаю на развод» (16+)
05.00 Ангелы красоты (16+)

СТС

06.00 Ералаш (0+)
06.45 М/ф (12+)
07.10, 05.00 М/ф (6+)
08.00, 16.00 Сериал «МОЛОДЕЖКА» (12+)
09.00, 23.00, 00.00 Сериал «СВЕТОФОР» (16+)
10.00 Х/ф «КАЗИНО «РОЯЛЬ» (12+)
12.50, 01.30 Даешь молодежь! (16+)
13.00, 13.30, 14.00 Сериал «ВОРОНИНЫ» (16+)
17.00, 18.30, 19.00 Сериал «КУХНЯ» (12+)
21.00 Х/ф «КВАНТ МИЛОСЕРДИЯ» (16+)
02.30 Сериал «90210: НОВОЕ ПОКОЛЕНИЕ» (16+)
04.10 Сериал «ЗАЧАРОВАННЫЕ» (16+)
05.50 Музыка на СТС (16+)

ЧЕ

06.00, 05.30 Д/ф «100 великих» (16+)
07.00, 02.30 Д/ф «Дерзкие проекты» (16+)
08.00 Бегущий косарь (12+)
08.30 Среда обитания (16+)
10.25 Сериал «ВОСЬМИДЕСЯТЫЕ» (16+)
14.30, 23.00, 23.30 Утилизатор (12+)
15.30, 00.00 Рыцари дорог (16+)
16.00 Сериал «МОРСКАЯ ПОЛИЦИЯ: СПЕЦОТДЕЛ» (16+)
18.00, 19.30, 21.00 КВН на бис (16+)
18.30, 20.00 КВН. Высший балл (16+)
21.30 Угадай кино (12+)
22.00 +100500 (16+)
00.30 Перевозчик (12+)
04.30 Дорожные войны (16+)

ТВ ЦЕНТР

06.00 Настроение
08.10 Доктор И... (16+)
08.40 Х/ф «ПАПА НАПРОКАТ» (12+)
10.35 Д/ф «Сергей Гармаш. Мужчина с прошлым» (12+)
11.30, 14.30, 19.40, 22.00, 00.00 События
11.50 Сериал «ИНСПЕКТОР МОРС» (16+)
13.40 Мой герой (12+)
14.50 Без обмана: «Волшебный чай» (16+)
15.40 Х/ф «ДОМ СПЯЩИХ КРАСАВИЦ», 2 с. (12+)
17.30 Город новостей
17.40, 04.20 Сериал «ВЗРОСЛЫЕ ДОЧЕРИ» (12+)
20.00 Право голоса (16+)
21.45 Петровка, 38 (16+)
22.30 Осторожно, мошенники! (16+)
23.05 Удар властью: «Александр Лебедь» (16+)
00.35 Х/ф «СОЛНЕЧНОЕ ЗАТМЕНИЕ» (16+)
03.55 Тайны нашего кино: «Сказ про то, как царь Петр арапа женил» (12+)

РЕН ТВ

05.00 Странное дело (16+)
06.00 Документальный проект (16+)
07.00 С бодрым утром! (16+)
08.30, 12.30, 16.30, 19.30, 23.00 Новости (16+)
09.00 Военная тайна с Игорем Прокопенко (16+)
11.00 Документальный проект: «Тайна происхождения человечества» (16+)
12.00, 16.00, 19.00 Информационная программа 112 (16+)
13.00 Званый ужин (16+)
14.00 Х/ф «РАСПЛАТА» (16+)
17.00, 03.30 Тайны Чапман (16+)
18.00, 01.40 Самые шокирующие гипотезы (16+)
20.00 Х/ф «УНИВЕРСАЛЬНЫЙ СОЛДАТ» (16+)
22.00 Водить по-русски (16+)
23.25 Сериал «ЧЕРНЫЕ ПАРУСА» (18+)
02.30 Секретные территории (16+)
04.30 Территория заблуждений с Игорем Прокопенко (16+)

РОССИЯ К

06.30 Канал «Евроньюс»
10.00, 15.00, 19.30, 23.30 Новости культуры
10.15, 01.55 Наблюдатель
11.15, 20.15 Сериал «САГА О ФОРСАЙТАХ»
12.10 Письма из провинции: «Балтийск (Калининградская область)»
12.40 Д/ф «Маленькие капитаны»
13.10, 23.50 Сериал «СЛЕДСТВИЕ ВЕДУТ ЗНАТОКИ»
14.30 Махмуд Эсамбаев. Чародей танца
15.10, 21.05 Д/ф «Дело России»
15.40 Острова: «Марина Голдовская»
16.20 Д/ф «Аркадий Райкин»
17.20 Д/ф «Подвесной паром в Португалете. Мост, качающий гондолу»
17.35 К юбилею оркестра. Владимир Федосеев и БСО им. П.И. Чайковского в Золотом зале Musikverein
18.35 Д/ф «Хор - единство непохожих»
19.15 Спокойной ночи, малыши!
19.45 Д/ф «Культурный отдых: «Дозированная ходьба. 1930-е...»
21.35 Абсолютный слух
22.15 Д/ф «Олег Ефремов. «Чтобы был театр»
23.45 Худсовет
01.05 Концерт «Гаагские ударники»

ЗВЕЗДА

06.00 Д/ф «Русская императорская армия» (6+)
06.05 Х/ф «ПОЕДИНОК В ТАЙГЕ» (12+)
07.25, 09.15, 10.05 Х/ф «МИРАЖ», 1-3 с. (6+)
09.00, 13.00, 18.00, 22.00 Новости дня
10.00, 14.00 Военные новости
12.00 Фетисов (12+)
13.15 Звезда на «Звезде» с Александром Стриженовым: «Игорь Морозов» (6+)
14.10 Сериал «ГРОМ» (12+)
18.35 Д/ф «Колеса Страны Советов. Были и небылицы: «Московский донор Камского гиганта» (6+)
19.25 Легенды армии с Александром Маршалом (12+)
20.10, 22.20 Сериал «1942» (16+)
23.15 Новая звезда
01.05 Х/ф «ОТЦЫ И ДЕДЫ»

02.45 Х/ф «ГОЛОВА ГОРГОНЫ» (12+)
04.30 Х/ф «ЕГОРКА»

МАТЧ ТВ

06.30 Спортивные прорывы (12+)
07.00, 08.00, 09.05, 10.00, 11.05, 13.10, 17.45, 19.20 Новости
07.05, 13.15, 17.50, 23.00 Все на Матч! Прямой эфир. Аналитика. Интервью. Эксперты
08.05 Д/ф «Капитаны» (12+)
09.15 Автоспорт. Ралли-рейд «Шелковый путь»
09.30 Спорт за гранью (12+)
10.05 Д/ф «Первые леди» (16+)
10.35 Д/ф «Рио ждет» (16+)
11.10 Д/ф «Бокс в крови» (16+)
12.10, 04.00 Д/ф «Футбол и свобода» (12+)
12.40 Специальный репортаж «Точка» (16+)
13.45 Обзор Чемпионата Европы-2016. Путь к победе (12+)
14.45 Смешанные единоборства. UFC (16+)
18.20 Д/ф «Большая вода» (12+)
19.25 Обзор Чемпионата Европы-2016. Лучшее (12+)

20.25 Х/ф «ГОЛ!» (16+)
23.45 Дневник Международных спортивных игр «Дети Азии» (12+)
00.00 Велоспорт. BMX. Чемпионат мира. Суперкросс. Трансляция из Колумбии
02.00 Футбол. Чемпионат Европы. 1/2 финала. Португалия - Уэльс
04.30 Футбол. Чемпионат Европы. 1/2 финала. Германия - Франция

ПЕРВЫЙ ОБРАЗОВАТЕЛЬНЫЙ

09.05, 17.05, 01.05 Секреты успеха (16+)
10.00, 18.00, 02.00 Развитие регионов: кластерный подход (16+)
10.55, 18.55, 02.55 Хроника человечества. Эпоха эллинизма (16+)
11.50, 19.50, 03.50 Бонжур, Франция. Уроки французского (16+)
12.45, 20.45, 04.45 У истоков цивилизаций (16+)
13.15, 21.15, 05.15 История русского театра от истоков до конца XIX века (16+)
13.50, 21.50, 05.50 В гостях у ветерана (12+)
14.20, 22.20, 06.20 Имена (12+)
14.50, 22.50, 06.50 Сделай сам (6+)
15.20, 23.20, 07.20 Х/ф «НОВЫЙ ГУЛЛИВЕР» (0+)
16.30, 00.30, 08.30 Д/ф «Прогулки по Таиланду» (16+)

EUROSPORT

04.00 Супербайк. Этап чемпионата мира. США. Первая гонка
04.45, 09.45 Супербайк. Этап чемпионата мира. США. Вторая гонка
05.30, 10.35 Футбол. Чемпионат Европы среди юношей (до 19 лет). Германия - Италия
07.00 Футбол. Чемпионат MLS. 18 тур. «Нью-Йорк Ред Буллз» - «Портленд Тимберс»
08.00 Watts
09.00 Футбол. Чемпионат MLS. Лучшие моменты
09.30 Ралли-Рейд «Шелковый путь». Третий этап
12.00, 18.45, 20.20 Главный по футболу: «Эрик Кантона»
12.05, 18.50, 00.15 Легкая атлетика. Чемпионат Европы. Амстердам
13.30, 22.30 Велоспорт. Тур де Франс с Лемондом
14.30 Велоспорт. Тур де Франс. Обзор
15.00, 18.15 Велоспорт. Тур де Франс-экстра. Прямая трансляция
15.15 Велоспорт. Тур де Франс. Десятый этап. Прямая трансляция
20.25 Футбол. Чемпионат Европы среди юношей (до 19 лет). Франция - Англия. Прямая трансляция
23.35 Автоспорт. Суперкубок Porsche. Сильверстоун
00.00 Ралли-Рейд «Шелковый путь». Четвертый этап
01.45 Велоспорт. Тур де Франс. Десятый этап
02.30 Футбол. Чемпионат Европы среди юношей (до 19 лет). Франция - Англия

2X2

06.00 Русские мультфильмы (12+)
06.45, 04.40 Покемон (12+)
08.05, 11.40 Пингвины Мадагаскара (12+)
08.55, 10.45 Каникулы в каньоне (16+)
09.50, 03.45 Царь горы (16+)
12.35 Марафон друзей (16+)
16.10, 00.30, 03.20 Шоу Кливленда (16+)
17.30 Футурама (16+)
19.20 Американский папаша (16+)
21.00 Симпсоны (16+)
22.45 Level Up (16+)
23.10 Мяч ТВ (16+)
23.40 Южный парк (18+)
00.05 Калифорникейшн (18+)
01.30 Рестлинг International SmackDown (16+)
02.25 Богатство курицы (16+)

DISCOVERY CHANNEL

06.00 Поездка налегке (16+)
07.00, 12.30 Как это сделано? Грузовик техпомощи/Рокфор/Перемещение деревьев (12+)
07.30, 12.00 Как это устроено? Мотоколяски, французский тост, компрессоры для холодильников, нагнетатели (12+)
08.00, 15.00 Багажные войны: Сафари распродаж (12+)
08.30, 15.30 Багажные войны: Тайны будущего (12+)
09.00, 05.10 Выжить вместе: Огонь и лед (16+)
10.00 Быстрые и громкие: Оптовая распродажа автомобилей мечты (12+)
11.00, 11.30, 04.20, 04.45 Сверхчеловеческая наука (16+)
13.00, 03.30 Автольянцы: Решение (16+)
13.30, 03.55 Автольянцы: Новая партия (16+)
14.00, 00.55 Махинаторы: Lincoln Continental (12+)
16.00 Речные монстры: Морской демон (16+)
17.00 Голые и напуганные (16+)
18.00 Выживание без купюр: Пустыня Гоби (16+)
19.00 Как это сделано? Мрамор/Маджонг/Спасательный трап (12+)
19.30 Как это устроено? Наколенники, кондиционеры, оконная пленка, мотоциклетные выхлопные системы (12+)
20.00 Быстрые и громкие: Оживление Riviera (12+)
21.00 Полный форсаж: Лети, Falcon, лети (12+)
22.00 Стальные парни (16+)
23.00 Инженерия невозможного: Самая крепкая дамба в мире (12+)
00.00, 02.40 Гаражное золото: Снег, спорт и странная жидкость (12+)
00.25, 03.05 Гаражное золото: Подвальные сокровища (12+)
01.50 Молниеносные катастрофы (16+)
02.15 Настоящие аферисты (16+)

ANIMAL PLANET

06.00, 11.25 Братья по трясине: В Техасе все больше (12+)
06.25 Симпатичные котята и щенки: Мейн-куны, спасенные и сиамские кошки (6+)
07.15, 07.40, 17.40, 18.05 Дорога из приюта (12+)
08.05, 13.30 Дома на деревьях: По всему миру: Германия (12+)
08.55, 14.20 Аквариумный бизнес: Смех - лучшее лекарство (12+)
09.45 Симпатичные котята и щенки: Лучшие друзья животных (6+)
10.10 Симпатичные котята и щенки: Щенки и иголки (12+)
10.35 Речные монстры: Африканские хищники (16+)
11.50, 16.00 Ветеринар Бондай Бич (12+)
12.40 Укротители аллигаторов: Легенда о Моби Дике (12+)
15.10 В дебрях Африки: Вирунга (12+)
16.50, 23.00 Речные монстры: самые смертоносные чудовища (12+)
18.30, 02.00 Аквариумный бизнес: Жизнь рыб и знаменитостей (12+)
19.20, 02.48 В дебрях Африки: Конго (12+)
20.10, 04.24 Дома на деревьях: По всему миру: Бразилия (12+)
21.00, 01.00, 05.12 Дикий дизайн: Сногсшибательный сарай (12+)

22.00, 03.36 Укротители аллигаторов: На операции (12+)
00.00 Добыча - человек: Убийцы саванны (16+)

DISNEY

05.00, 06.15, 09.00 М/ф (0+)
12.00 М/ф «03: НАШЕСТВИЕ ЛЕТУЧИХ ОБЕЗЬЯН» (6+)
13.50, 02.35, 03.00, 03.30 М/ф (6+)
14.30, 21.00, 21.30, 22.00 М/ф (12+)
19.30 М/ф «ПОХОЖДЕНИЯ ИМПЕРАТОРА - 2: ПРИКЛЮЧЕНИЯ КРОНКА» (6+)
22.30, 23.00, 01.30, 02.00 Сериал «ТАЙНЫ ОСТРОВА МАКО» (12+)
23.35, 00.30 Сериал «ЛЕГЕНДА ОБ ИСКАТЕЛЕ» (16+)
04.05 Музыка на канале Disney (6+)

КАРУСЕЛЬ

05.00 Ранние пташки
07.20 Пляс-класс
07.25, 08.30, 09.00, 10.35, 11.40, 12.15, 13.00, 15.00, 15.25, 16.55, 17.25, 17.50, 18.30, 19.10, 19.50, 20.40, 21.45, 00.30, 01.15, 03.30, 04.00, 04.35 М/ф
08.05 Лентяево
09.45 Бериляка учится читать. Слоги
10.00 Союзмультфильм представляет: «Глаша и Кикимора», «Дереза», «Дора-Дора-помидора»
13.55 180
14.00, 02.45 Ералаш
20.30 Спокойной ночи, малыши!
23.05 Форт Боярд (12+)
23.30 Союзмультфильм представляет: «Кентервильское привидение», «Маленькая колдунья», «Халиф-аист»
02.00 Лабиринт науки

ДЕТСКИЙ МИР

03.00, 09.00, 15.00 Х/ф «МАРЬЯ-ИСКУСНИЦА» (6+)
05.00, 11.00, 17.00 М/с «Болек и Лелек: «Индейский трофей», «Болек и Лелек: «Космонавты», «Рекс: «Рекс - садовник» (0+)
05.30, 11.30, 17.30 М/ф «Сказка о солдате», «Богатырская каша» (6+)
06.00, 12.00, 18.00 Х/ф «В ОЖИДАНИИ ЧУДА» (12+)
07.30, 13.30, 19.30 М/ф «Ниточка и котенок», «Зай и Чик», «Как дед великое равновесие нарушил» (0+)
08.00, 14.00, 20.00 М/с «Великое закрытие», «Тринадцатый рейс», «Приключения Мурзилки», «Мурзилка на спутнике» (6+)

ИСТОРИЯ

06.00, 00.55 Д/ф «Покушения. Владимир Ленин» (12+)
06.30, 01.25 Д/ф «Покушения. Шарль де Голль» (12+)
07.00, 01.55 Д/ф «Властелин мира. Никола Тесла»
07.55, 02.50 Д/ф «Сокровища мира. Жена Иисуса»
08.45, 03.40 Д/ф «Два залпа по конструктору. Драма «Катюши»
09.40 Д/ф «Наследие цивилизаций. Мексика. Потомки Майя»
10.40 Д/ф «Русские тайны. XX век. Выстрел в спину»
11.35 Д/ф «Украденные коллекции. По следам «черных антикваров» (12+)
12.30 Д/ф «Мифы и легенды человечества. Затопленные миры»
13.25 Д/ф «Восход Победы. Курская буря» (12+)
14.20 Д/ф «Коа. Река тысячи наскальных рисунков»
15.20 Д/ф «Покушения. Александр II» (12+)
15.50, 05.30 Д/ф «Покушения. Франц Фердинанд» (12+)
16.20 Д/ф «Каратели. Правда о латышских стрелках» (16+)
17.15 Д/ф «Сокровища мира. Карта Винланда»
18.10, 04.35 Д/ф «Поющее оружие. Ансамбль Александрова»
19.00 Д/ф «Наследие цивилизаций. Тысячелетнее искусство Марокко»
20.05 Д/ф «Романовы. Царское дело. Золотой век Российской империи» (12+)
21.05 Д/ф «Таврида. Легенда о золотой колыбели»
21.55 Д/ф «Мифы и легенды человечества. Когда боги еще были женщинами»
22.55 Д/ф «Гвардия. Мы были простыми смертными»
23.50 Д/ф «В... значит Вавилон»

ДОМ КИНО

04.20 Х/ф «БУМЕР»
06.15 Х/ф «БУМЕР. ФИЛЬМ ВТОРОЙ»
08.15 Х/ф «АНТИКИЛЛЕР - 2» (16+)
11.50 Х/ф «ЧУЧЕЛО» (12+)
14.10 Х/ф «БЕРЕГА»
17.15 Сериал «АГЕНТ НАЦИОНАЛЬНОЙ БЕЗОПАСНОСТИ» (18+)
19.00 Х/ф «ЧАС ПИК»
21.00 Х/ф «МНЕ НЕ БОЛЬНО» (16+)
22.50 Х/ф «ЕЩЕ РАЗ ПРО ЛЮБОВЬ» (12+)
00.30 Х/ф «БЛОНДИНКА ЗА УГЛОМ»
01.55 Х/ф «СВАДЬБА» (12+)
02.55 Х/ф «ПАЛАТА №6» (16+)

ЮТВ

05.15 МастерШеф (16+)
08.30, 11.35, 00.20 В теме (16+)
09.00, 16.05 Адская Кухня (16+)
10.40 Реальная мистика (16+)
12.00 Топ-модель по-американски (16+)
14.25 Няня 911 (12+)
18.40, 02.40 5 кг до идеала (16+)
19.30 Дорогая, мы убиваем детей (16+)
21.40, 00.50 Я стесняюсь своего тела (16+)
23.30 Сериал «МЫСЛИТЬ КАК ПРЕСТУПНИК» (16+)
04.20 Популярная правда (16+)

САНКТ-ПЕТЕРБУРГ

06.00, 17.30 Д/ф «Большой скачок: «Радиоволны» (12+)
06.30, 18.30 Сериал «КЛОУНОВ НЕ УБИВАЮТ» (16+)
08.15, 14.15 Д/ф «Правила жизни 100 летнего человека: «США» (12+)
09.00, 12.15 Сериал «ПЕТЕРБУРГСКИЕ ТАЙНЫ» (16+)
11.00, 12.00, 13.00, 14.00, 15.00, 16.00, 18.00 Новости
12.20 Д/ф «Легендарные войска Российской Императорской армии» (12+)
12.30 Малый бизнес большого города (6+)
12.45 Окно в кино (16+)
13.10 Петербургский дневник
15.05, 16.05, 18.25 Новости спорта
15.10 Беседка (0+)
16.25 Полезная консультация
18.20 Бизнес-Петербург
21.20, 02.20 ТСБ. Телевизионная служба безопасности (16+)
21.30, 01.40 Новости. Итоги дня
22.10 Х/ф «СОЛО НА САКСОФОНЕ» (16+)
00.00 Х/ф «ДОМ НА ОБОЧИНЕ» (16+)
02.30 Полезная консультация (12+)
03.30 Сериал «ПОЛИЦЕЙСКИЙ УЧАСТОК» (16+)
04.20 Сериал «ДОМ СО СКИДКОЙ» (16+)

ПЕРВЫЙ КАНАЛ

05.00 Доброе утро
09.00, 12.00, 15.00, 03.00 Новости
09.20 Контрольная закупка
09.50 Жить здорово! (12+)
10.55 Модный приговор
12.15 Пусть говорят (16+)
13.25 Это Я (16+)
13.55, 18.45 Давай поженимся! (16+)
15.15, 03.40 Мужское/Женское (16+)
17.00 Наедине со всеми (16+)
18.00 Вечерние новости
19.50 Пусть говорят с Андреем Малаховым (16+)
21.00 Время
21.35 Сериал «ХОРОШИЕ РУКИ» (16+)
23.35 Сериал «ВИНИЛ» (18+)
01.35, 03.05 Х/ф «КЕЙПТАУНСКАЯ АФЕРА» (16+)

РОССИЯ 1

05.00, 09.15 Утро России
09.00, 11.00, 14.00, 17.00, 17.50, 20.00 Вести
09.55 О самом главном (12+)
11.35, 14.30, 17.30, 19.35 Вести-Местное время
11.55, 15.00 Сериал «ТАЙНЫ СЛЕДСТВИЯ» (12+)
14.50 Вести. Дежурная часть
18.15 Прямой эфир (16+)
21.00 Сериал «СЕСТРА МОЯ, ЛЮБОВЬ» (12+)
00.50 Сериал «БЕЛАЯ ГВАРДИЯ» (16+)
02.50 Сериал «СЕМЕЙНЫЙ ДЕТЕКТИВ» (12+)
03.40 Д/ф «Гитлер, Сталин и Гурджиев» (12+)
04.30 Комната смеха

ПЯТЫЙ КАНАЛ

06.45, 08.00, 08.20, 01.40, 02.35, 03.20, 04.05, 04.55 Сериал «ОСА» (16+)
07.00 Лот
09.10 Место происшествия
10.00, 12.00, 15.30, 18.30, 22.00 Сейчас
10.30, 11.20, 12.30, 12.45, 13.40, 14.35 Сериал «РОЖДЕННАЯ РЕВОЛЮЦИЕЙ. КОМИССАР МИЛИЦИИ РАССКАЗЫВАЕТ» (16+)
16.00 Открытая студия
19.00, 19.40 Сериал «ДЕТЕКТИВЫ» (16+)
20.20, 21.10, 22.25, 23.10 Сериал «СЛЕД» (16+)
00.00 Х/ф «ЖЕНАТЫЙ ХОЛОСТЯК» (12+)

НТВ

05.00 Сериал «СУПРУГИ» (16+)
06.00 Новое утро
08.10 Сериал «ВОЗВРАЩЕНИЕ МУХТАРА» (16+)
10.00, 13.00, 16.00, 19.00 Сегодня
10.20 Сериал «МОСКВА. ТРИ ВОКЗАЛА» (16+)
12.00 Суд присяжных (16+)
13.15 Обзор. Чрезвычайное происшествие
13.45 Прокурорская проверка (16+)
15.00, 16.20 Сериал «МЕНТОВСКИЕ ВОЙНЫ» (16+)
16.00, 19.20 Сегодня в Санкт-Петербурге
19.40 Сериал «ДИКИЙ» (16+)
22.30 Итоги дня
22.55 Сериал «МОРСКИЕ ДЬЯВОЛЫ. СМЕРЧ. СУДЬБЫ» (16+)
00.50 Судебный детектив (16+)
02.00 Квартирный вопрос (0+)
03.05 Сериал «ЗАКОН И ПОРЯДОК» (18+)
04.00 Кремлевские похороны (16+)

ТВ-3

06.00 М/ф (0+)
09.30 Д/ф «Слепая: «Колыбельная» (12+)
10.00 Д/ф «Слепая: «Тайна» (12+)
10.30 Д/ф «Гадалка: «Призрак из спа» (12+)
11.00 Д/ф «Гадалка: «Я твое отражение» (12+)
11.30 Не ври мне: «Синяки» (12+)
12.30 Тайные знаки с Олегом Девотченко: «С ветки на трон» (12+)
13.30 Д/ф «Охотники за привидениями: «Постоянный клиент-2» (16+)
14.00 Д/ф «Охотники за привидениями: «Водочка» (16+)
14.30 Д/ф «Охотники за привидениями: «Гостиница-2» (16+)
15.00 Сериал «СНЫ» (16+)
16.00 Д/ф «Гадалка: «На чистую воду» (12+)
16.30 Д/ф «Гадалка: «Бремя верности» (12+)
17.00 Д/ф «Гадалка: «Настоящая любовь» (12+)
17.30 Д/ф «Слепая: «Голос чужой беды» (12+)
18.00 Д/ф «Слепая: «Подарок на свадьбу» (12+)
18.30 Сериал «ПЯТАЯ СТРАЖА» (16+)
19.30, 20.15 Сериал «КАСЛ» (12+)
21.15, 22.05 Сериал «ПОМНИТЬ ВСЕ» (16+)
23.00 Х/ф «НИККИ, ДЬЯВОЛ - МЛАДШИЙ» (12+)
00.45 Х/ф «ЛЮБОВЬ ПО ПРАВИЛАМ И БЕЗ» (16+)
03.15 Х/ф «БАКИ ЛАРСОН: РОЖДЕННЫЙ БЫТЬ ЗВЕЗДОЙ» (16+)
05.15 Экстрасенсы-детективы (16+)

ТНТ

07.00, 04.40 Сериал «КЛИНОК ВЕДЬМ» (16+)
08.00 Экстрасенсы ведут расследование (16+)
09.00 Дом-2. Lite (16+)
10.30 Битва экстрасенсов (16+)
12.00, 13.00, 14.00 Comedy Woman (16+)
14.30, 15.00, 15.30, 16.00, 16.30, 19.30, 20.00, 20.30 Сериал «ИНТЕРНЫ» (16+)
17.00 Дом-2. Судный день (16+)
18.00, 18.30, 19.00 Сериал «УНИВЕР. НОВАЯ ОБЩАГА» (16+)
21.00 Комеди Клаб (16+)
22.00 Сериал «ПОЛИЦЕЙСКИЙ С РУБЛЕВКИ» (16+)
23.00 Дом-2. Город любви (16+)
00.00 Дом-2. После заката (16+)
01.00 Сериал «МОИМИ ГЛАЗАМИ» (16+)
01.30 Х/ф «ВЗДЫМАЮЩИЙСЯ АД» (12+)
05.35 Сериал «НИКИТА - 3» (16+)
06.25 Женская лига. Банановый рай (16+)

ДОМАШНИЙ

06.30, 05.30 Джейми: обед за 30 минут (16+)
07.30, 18.00, 23.50 6 кадров (16+)
08.15 По делам несовершеннолетних (16+)
10.15 Давай разведемся! (16+)
12.15 Д/ф «Преступления страсти» (16+)
13.15 Д/ф «Я его убила» (16+)
14.15 Д/ф «Окна» (16+)
15.15 Сериал «ВЕРА, НАДЕЖДА, ЛЮБОВЬ» (16+)
18.05 Сериал «ОНА НАПИСАЛА УБИЙСТВО» (16+)
19.00 Сериал «ЖЕНСКИЙ ДОКТОР» (16+)
20.50 Сериал «МАМА ПО КОНТРАКТУ» (16+)
22.55 Сериал «ДОКТОР ХАУС» (16+)
00.30 Х/ф «ЖИВЕТ ТАКОЙ ПАРЕНЬ» (16+)
02.25 Д/ф «Я подаю на развод» (16+)
03.25 Ангелы красоты (16+)

СТС

06.00 Ералаш (0+)
06.45 М/ф (12+)
07.10, 05.00 М/ф (6+)
08.00, 16.00 Сериал «МОЛОДЕЖКА» (12+)
09.00, 00.00 Сериал «СВЕТОФОР» (16+)
10.00 Х/ф «КВАНТ МИЛОСЕРДИЯ» (16+)

12.00, 13.30, 14.00 Сериал «ВОРОНИНЫ» (16+)
17.00, 18.30, 19.00 Сериал «КУХНЯ» (12+)
21.00 Х/ф «КООРДИНАТЫ «СКАЙФОЛЛ» (16+)
23.50, 02.00 Даешь молодежь! (16+)
02.30 Сериал «90210: НОВОЕ ПОКОЛЕНИЕ» (16+)
04.10 Сериал «ЗАЧАРОВАННЫЕ» (16+)
05.50 Музыка на СТС (16+)

ЧЕ

06.00, 05.20 Д/ф «100 великих» (16+)
07.00 Д/ф «Дерзкие проекты» (16+)
08.00 Бегущий косарь (12+)
08.30 Среда обитания (16+)
10.10 Сериал «АГЕНТ НАЦИОНАЛЬНОЙ БЕЗОПАСНОСТИ» (16+)
14.30, 23.00, 23.30 Утилизатор (12+)
15.30, 00.00 Рыцари дорог (16+)
16.00 Сериал «МОРСКАЯ ПОЛИЦИЯ: СПЕЦОТДЕЛ» (16+)
18.00, 19.30, 21.00 КВН на бис (16+)
18.30, 20.00 КВН. Высший балл (16+)
21.30 Угадай кино (12+)
22.00 +100500 (16+)
00.30 Х/ф «ЭСКАДРИЛЬЯ «ЛАФАЙЕТ» (16+)
03.15 Х/ф «БАЗА «КЛЕЙТОН» (16+)

ТВ ЦЕНТР

06.00 Настроение
08.10 Доктор И... (16+)
08.40 Х/ф «УРОК ЖИЗНИ» (12+)
10.55 Тайны нашего кино: «Мачеха» (12+)
11.30, 14.30, 19.40, 22.00, 00.00 События
11.50 Сериал «ИНСПЕКТОР МОРС» (16+)
13.40 Мой герой (12+)
14.50 Удар властью: «Александр Лебедь» (16+)
15.40 Сериал «КАК ВЫЙТИ ЗАМУЖ ЗА МИЛЛИОНЕРА - 2» (12+)
17.30 Город новостей
17.50 Х/ф «ДОМИК У РЕКИ», 1 и 2 с. (12+)
20.00 Право голоса (16+)
21.45 Петровка, 38 (16+)
22.30 Линия защиты (16+)
23.05 Советские мафии (16+)
00.35 Х/ф «ДВА ДОЛГИХ ГУДКА В ТУМАНЕ»
02.10 Х/ф «САМОЛЕТ УХОДИТ В 9» (12+)
03.40 Д/ф «Засекреченная любовь. Нелегальное танго» (12+)
04.25 Сериал «ВЗРОСЛЫЕ ДОЧЕРИ» (12+)

РЕН ТВ

05.00, 09.00, 04.30 Территория заблуждений с Игорем Прокопенко (16+)
06.00 Документальный проект (16+)
07.00 С бодрым утром! (16+)
08.30, 12.30, 16.30, 19.30, 23.00 Новости (16+)
11.00 Документальный проект: «Ангел безнадежных» (16+)
12.00, 16.00, 19.00 Информационная программа 112 (16+)
13.00 Званый ужин (16+)
14.00 Х/ф «УНИВЕРСАЛЬНЫЙ СОЛДАТ» (16+)
17.00, 03.30 Тайны Чапман (16+)
18.00, 00.30 Самые шокирующие гипотезы (16+)
20.00 Х/ф «МЕРЦАЮЩИЙ» (16+)
21.45 Смотреть всем! (16+)
23.25 Нашествие-2016: «Сплин» (16+)
01.30 Странное дело (16+)
02.30 Секретные территории (16+)

РОССИЯ К

06.30 Канал «Евроньюс»
10.00, 15.00, 19.30, 23.30 Новости культуры
10.15, 01.55 Наблюдатель
11.15, 20.15 Сериал «САГА О ФОРСАЙТАХ»
12.10 Письма из провинции: «Чита (Забайкальский край)»
12.40 Д/ф «Маленькие капитаны»
13.10, 23.50 Сериал «СЛЕДСТВИЕ ВЕДУТ ЗНАТОКИ»
14.45 Д/ф «Мерида. Вода и ее пути»
15.10, 21.05 Д/ф «Дело России»
15.40 Д/ф «Там, где детство не кончается...»
16.20 Д/ф «Олег Ефремов. «Чтобы был театр»
17.35 К юбилею оркестра. Владимир Федосеев и БСО им. П.И. Чайковского в Золотом зале Musikverein
18.20 Д/ф «Хюэ - город, где улыбается печаль»
18.35 Д/ф «Гиперболоид инженера Шухова»
19.15 Спокойной ночи, малыши!
19.45 Д/ф «Культурный отдых: «Отпуск «Москвича». 1960-е...»
21.35 Абсолютный слух
22.15 Д/ф «Михаил Ульянов. Хроника одной роли»
23.20 Д/ф «Рафаэль»
23.45 Худсовет
01.25 Симфонический оркестр RAI. Произведения С. Рахманинова. Концерт в БЗК

ЗВЕЗДА

06.00 Х/ф «ПОСЕЙДОН» СПЕШИТ НА ПОМОЩЬ»
07.15, 09.15, 10.05 Х/ф «ВХОД В ЛАБИРИНТ», 1-3 с. (12+)
09.00, 13.00, 18.00, 22.00 Новости дня
10.00, 14.00 Военные новости
12.00 Особая статья (12+)
13.15 Звезда на «Звезде» с Александром Стриженовым: «Эдгард Запашный» (6+)
14.10 Сериал «СЕВЕРНЫЙ ВЕТЕР» (16+)
18.35 Д/ф «Колеса Страны Советов. Были и небылицы: «В поисках движущей силы» (6+)
19.25 Последний день (12+)
20.10, 22.20 Сериал «1942» (16+)
23.15 Новая звезда
01.05 Х/ф «ПРИЕЗЖАЙТЕ НА БАЙКАЛ»
02.30 Х/ф «ПАРАШЮТИСТЫ»
04.15 Х/ф «ОДНОЛЮБЫ» (12+)

МАТЧ ТВ

06.30 Спортивные прорывы (12+)
07.00, 08.00, 09.05, 10.00, 13.20, 17.00 Новости
07.05, 13.30, 17.05, 23.00 Все на Матч! Прямой эфир. Аналитика. Интервью. Эксперты
08.05 Д/ф «Капитаны» (12+)
09.15 Автоспорт. Ралли-рейд «Шелковый путь»
09.30 Д/ф «Вся правда про...» (12+)
10.05 Футбол. Чемпионат Европы. Финал
12.20, 18.05 Обзор Чемпионата Европы-2016. Лучшее (12+)
14.00 Смешанные единоборства. UFC (16+)
17.35 Д/ф «Рио ждет» (16+)
19.05 Десятка! (16+)
19.30 Детский вопрос (12+)
19.55 Футбол. Товарищеский матч. «Зенит» (Россия) - «Базель» (Швейцария). Прямая трансляция из Швейцарии
22.00 Специальный репортаж «Точка» (16+)
22.30 Д/ф «Хулиганы: «Россия» (16+)
23.45 Дневник Международных спортивных игр «Дети Азии» (12+)
00.00 Х/ф «ГОЛ - 2: ЖИЗНЬ КАК МЕЧТА» (16+)
02.15 Д/ф «1+1» (16+)
03.00 Д/ф «Непревзойденные» (16+)
04.00 Смешанные единоборства. UFC. Прямая трансляция из США
06.00 Д/ф «Второе дыхание» (16+)

ПЕРВЫЙ ОБРАЗОВАТЕЛЬНЫЙ

09.05, 17.05, 01.05 Секреты успеха (16+)
10.00, 18.00, 02.00 Развитие регионов: кластерный подход (16+)

10.55, 18.55, 02.55 Хроника человечества. Эпоха эллинизма (16+)
11.50, 19.50, 03.50 Бонжур, Франция. Уроки французского (16+)
12.45, 20.45, 04.45 У истоков цивилизаций (16+)
13.15, 21.15, 05.15 История русского театра от истоков до конца XIX века (16+)
13.50, 21.50, 05.50 Школа рисования (6+)
14.20, 22.20, 06.20 Мамина школа (16+)
14.50, 22.50, 06.50 Мастер-класс! (6+)
15.20, 23.20, 07.20 Х/ф «ПАРЕНЬ ИЗ НАШЕГО ГОРОДА» (16+)
16.45, 00.45, 08.45 Д/ф «Марафон» (16+)

EUROSPORT

04.00, 13.30 Велоспорт. Тур де Франс. Десятый этап
05.30, 10.45, 19.05, 23.30 Футбол. Чемпионат Европы среди юношей (до 19 лет). Франция - Англия
07.00 Легкая атлетика. Чемпионат Европы. Амстердам
08.30 Футбол. Чемпионат MLS. 18 тур. «Нью-Йорк Ред Буллз» - «Портленд Тимберс»
09.30 Ралли-Рейд «Шелковый путь». Четвертый этап
09.45, 22.30 Велоспорт. Тур де Франс с Лемондом
12.00, 21.45 Спорт изнутри
12.30, 02.30 Супербайк. Этап чемпионата мира. США. Первая гонка
13.00 Супербайк. Этап чемпионата мира. США. Вторая гонка
15.00, 18.30 Велоспорт. Тур де Франс-экстра. Прямая трансляция
15.15 Велоспорт. Тур де Франс. 11 этап. Прямая трансляция
19.00 Главный по футболу: «Эрик Кантона
20.15 Легкая атлетика: Чемпионат Европы. Амстердам
22.15 Watts
01.00 Ралли-Рейд «Шелковый путь». Пятый этап
01.15 Велоспорт. Тур де Франс. 11 этап

2X2

06.00 Русские мультфильмы (12+)
06.45, 04.40 Покемон (12+)
08.05, 11.40 Пингвины Мадагаскара (12+)
08.55, 10.45 Каникулы в каньоне (16+)
09.50, 03.45 Царь горы (16+)
12.35 Марафон друзей (16+)
16.10, 00.30, 03.20 Шоу Кливленда (16+)
17.30 Футурама (16+)
19.20 Американский папаша (16+)
21.00 Симпсоны (16+)
22.45 Level Up (16+)
23.10 Южный парк (18+)
00.05 Калифорникейшн (18+)
01.30 Тачки Рыбакина (16+)
01.55 Реутов ТВ покоряет Россию (16+)
02.25 Богатство курицы (16+)

DISCOVERY CHANNEL

06.00, 06.30 Сверхчеловеческая наука (16+)
07.00, 12.00 Как это устроено? Наколенники, кондиционеры, оконная пленка, мотоциклетные выхлопные системы (12+)
07.30, 12.30 Как это сделано? Мрамор/Маджонг/Спасательный трап (12+)
08.00, 15.00 Гаражное золото: Снег, спорт и странная жидкость (12+)
08.30, 15.30 Гаражное золото: Подвальные сокровища (12+)
09.00, 05.10 Речные монстры: Доисторический ужас (12+)
10.00 Автольянцы: Решение (16+)
10.30 Автольянцы: Новая партия (16+)
11.00, 04.20 Как устроена Вселенная: На краю Солнечной системы (12+)
13.00, 03.30 Что у вас в гараже? Классический аукцион (12+)
13.30, 03.55 Что у вас в гараже? Раненый воин (12+)
14.00, 00.55 Махинаторы: Архивная передача (12+)
16.00 Стальные парни (16+)
17.00 Быстрые и громкие: Оживление Riviera (12+)
18.00 Полный форсаж: Лети, Falcon, лети (12+)
19.00 Как это сделано? Грузовики КамАЗ/Средства ухода за волосами/Кантонская башня (12+)
19.30 Как это устроено? Твердотельные накопители, тени, лимузины, резиновые киянки (12+)
20.00 Ржавая империя: Для вас мусор, для меня находка (12+)
21.00, 21.30 Битвы за контейнеры (12+)
22.00, 22.30 Охотники за складами (16+)
23.00 Багажные войны: Сафари распродаж (12+)
23.30 Багажные войны: Тайны будущего (12+)
00.00, 02.40 Охотники за реликвиями: Бостонские аукционеры (12+)
00.25, 03.05 Охотники за реликвиями: Тон и оружие (12+)
01.50 Молниеносные катастрофы (16+)
02.15 Настоящие аферисты (12+)

ANIMAL PLANET

06.00, 11.25 Братья по трясине: Шеи длинные, но времени мало (12+)
06.25 Симпатичные котята и щенки: Лучшие друзья животных (6+)
06.50 Симпатичные котята и щенки: Щенки и иголки (12+)
07.15, 17.40 Дикий дизайн: Сногсшибательный сарай (12+)
08.05, 13.30 Дома на деревьях: По всему миру: Бразилия (12+)
08.55, 14.20 Аквариумный бизнес: Жизнь рыб и знаменитостей (12+)
09.45 Симпатичные котята и щенки: Эрдельтерьер, папийон, сенбернар (6+)
10.35, 11.00 Дорога из приюта (12+)
11.50, 21.00, 01.00, 05.12 Ветеринар Бондай Бич (12+)
12.40 Укротители аллигаторов: На операции (12+)
15.10 В дебрях Африки: Конго (12+)
16.00 Ветеринар Бондай Бич (16+)
16.50, 23.00 Речные монстры: год чудовищ (12+)
18.30, 02.00 Аквариумный бизнес: Лучший сотрудник месяца (12+)
19.20, 02.48 В дебрях Африки: Туркана (12+)
20.10, 04.24 Дома на деревьях: По всему миру (12+)
22.00, 03.36 Укротители аллигаторов: Укусы и удары (12+)
00.00, 00.30 Ловкие побеги животных (12+)

DISNEY

05.00, 06.15 М/ф (0+)
09.00, 13.50, 14.30, 21.30, 22.00, 02.35, 03.00, 03.30 М/ф (6+)
12.00 М/ф «БОЛТ И БЛИП СПЕШАТ НА ПОМОЩЬ» (6+)
19.30 М/ф «АТЛАНТИДА: ЗАТЕРЯННЫЙ МИР» (6+)
22.30, 23.00, 01.30, 02.00 Сериал «ТАЙНЫ ОСТРОВА МАКО» (12+)
23.35, 00.30 Сериал «ЛЕГЕНДА ОБ ИСКАТЕЛЕ» (16+)
04.05 Музыка на канале Disney (6+)

КАРУСЕЛЬ

05.00 Ранние пташки
07.20 Пляс-класс
07.25, 08.30, 09.00, 10.35, 11.40, 12.15, 13.00, 15.00, 15.25, 16.55, 17.25, 17.50, 18.30, 19.10, 19.50, 20.40, 21.45, 00.30, 01.15, 03.30, 04.00, 04.35 М/ф
08.05 Лентяево
09.45 Бериляка учится читать. Слоги
10.00 Союзмультфильм представляет: «Лесные путешественники», «Дудочка и кувшинчик»
13.55 180
14.00, 02.45 Ералаш
20.30 Спокойной ночи, малыши!
23.05 Форт Боярд (12+)
23.30 Союзмультфильм представляет: «Фантазеры из деревни Угоры», «Лягушка-путешественница», «Балерина на корабле», «От двух до пяти»
02.00 Лабиринт науки

ДЕТСКИЙ МИР

03.00, 09.00, 15.00 Х/ф «КАПЛЯ В МОРЕ» (6+)
05.00, 11.00, 17.00 М/с «Болек и Лелек: «Король джунглей», «Болек и Лелек: «Робинзон», «Рекс: «Рекс - хозяин» (0+)
05.30, 11.30, 17.30 М/ф «Как грибы с горохом воевали», «Цыпленок в клеточку» (6+)
06.00, 12.00, 18.00 Х/ф «ЧТО БЫ ТЫ ВЫБРАЛ?» (12+)
07.30, 13.30, 19.30 М/ф «Как ослик счастье искал», «Два богатыря», «Дождик, дождик, пуще» (6+)
08.00, 14.00, 20.00 М/с «Ненаглядное пособие», «Как утенок-музыкант стал футболистом», «Волшебный клад», «Почему у петуха короткие штаны», «Исчезатель» (0+)

ИСТОРИЯ

06.00, 00.45 Д/ф «Наследие цивилизаций. Мексика. Потомки Майя»
07.00, 01.45 Д/ф «Русские тайны. XX век. Выстрел в спину»
07.55, 02.35 Д/ф «Украденные коллекции. По следам «черных антикваров» (12+)
08.45, 03.25 Д/ф «Мифы и легенды человечества. Затопленные миры»
09.45 Д/ф «Восход Победы. Курская буря» (12+)
10.40 Д/ф «Коа. Река тысячи наскальных рисунков»
11.40 Д/ф «Покушения. Александр II» (12+)
12.10 Д/ф «Покушения. Франц Фердинанд» (12+)
12.40 Д/ф «Каратели. Правда о латышских стрелках» (16+)
13.35 Д/ф «Сокровища мира. Карта Винланда»
14.30 Д/ф «Поющее оружие. Ансамбль Александрова»
15.20 Д/ф «Наследие цивилизаций. Тысячелетнее искусство Марокко»
16.25 Д/ф «Романовы. Царское дело. Золотой век Российской империи» (12+)
17.25, 04.25 Д/ф «Таврида. Легенда о золотой колыбели»
18.15 Д/ф «Мифы и легенды человечества. Когда боги еще были женщинами»
19.15, 05.10 Д/ф «Гвардия. Мы были простыми смертными»
20.10 Д/ф «В... значит Вавилон»
21.15 Д/ф «Покушения. Владимир Ленин» (12+)
21.45 Д/ф «Покушения. Шарль де Голль» (12+)
22.10 Д/ф «Властелин мира. Никола Тесла»
23.00 Д/ф «Сокровища мира. Жена Иисуса»
23.55 Д/ф «Два залпа по конструктору. Драма «Катюши»

ДОМ КИНО

04.20 Х/ф «ЧАС ПИК»
06.10 Х/ф «МНЕ НЕ БОЛЬНО» (16+)
08.00 Х/ф «ЕЩЕ РАЗ ПРО ЛЮБОВЬ» (12+)
09.35 Х/ф «ОРЕЛ И РЕШКА» (16+)
11.00 Х/ф «Я ШАГАЮ ПО МОСКВЕ» (12+)

12.30 Х/ф «КУРЬЕР» (12+)
14.00 Х/ф «ГОП-СТОП» (18+)
15.40 Х/ф «НЕВЕСТА ЛЮБОЙ ЦЕНОЙ» (18+)
17.15 Сериал «АГЕНТ НАЦИОНАЛЬНОЙ БЕЗОПАСНОСТИ» (18+)
19.00 Х/ф «ТРИ ТОПОЛЯ НА ПЛЮЩИХЕ»
20.25 Х/ф «ВАС ОЖИДАЕТ ГРАЖДАНКА НИКАНОРОВА» (12+)
21.55 Х/ф «РОМАНС О ВЛЮБЛЕННЫХ» (16+)
00.25 Х/ф «НЕБО В АЛМАЗАХ» (16+)
02.10 Х/ф «ЖИЛИ ТРИ ХОЛОСТЯКА» (12+)

ЮТВ

05.15, 04.45 МастерШеф (16+)
08.30, 11.35, 00.05 В теме (16+)
09.00, 16.05 Адская Кухня (16+)
10.40 Реальная мистика (16+)
12.00 Топ-модель по-американски (16+)
14.25 Няня 911 (12+)
18.40, 02.30 5 кг до идеала (16+)
19.30 Дорогая, мы убиваем детей (16+)
21.25, 00.35 Я стесняюсь своего тела (16+)
23.15 Сериал «МЫСЛИТЬ КАК ПРЕСТУПНИК» (16+)
04.20 Популярная правда: «Теща-разлучница» (16+)

САНКТ-ПЕТЕРБУРГ

06.00, 17.30 Д/ф «Большой скачок: «Дендрохронология» (12+)
06.30, 18.30 Сериал «КЛОУНОВ НЕ УБИВАЮТ» (16+)
08.15, 14.15 Д/ф «Правила жизни 100 летнего человека: «Сардиния» (12+)
09.00, 12.15 Сериал «ПЕТЕРБУРГСКИЕ ТАЙНЫ» (16+)
11.00, 12.00, 13.00, 14.00, 15.00, 16.00, 18.00 Новости
12.20, 21.10 Д/ф «Легендарные войска Российской Императорской армии» (12+)
12.30 Малый бизнес большого города (6+)
12.45 Телезнайки. Дайджест (6+)
13.10 Петербургский дневник
15.05, 16.05, 18.25 Новости спорта
15.10 Беседка (0+)
16.10 Полезная консультация
17.10 Д/ф «Мы строим Петербург» (12+)
18.20 Бизнес-Петербург
20.20 Д/ф «Правила жизни 100 летнего человека: «Россия» (12+)
21.20, 01.55 ТСБ. Телевизионная служба безопасности (16+)
21.30, 01.15 Новости. Итоги дня
22.10 Х/ф «АХ, ВОДЕВИЛЬ, ВОДЕВИЛЬ...» (12+)
23.25 Х/ф «ДЕТСКИЙ МИР» (12+)
00.50 Artефакты (16+)
02.05 Полезная консультация (12+)
03.00 Х/ф «ДОМ НА ОБОЧИНЕ» (16+)
04.40 Сериал «ПОЛИЦЕЙСКИЙ УЧАСТОК» (16+)
05.35 Д/ф «Большой скачок: «Апгрейд батарейки» (12+)

ПЕРВЫЙ КАНАЛ

05.00 Доброе утро
09.00, 12.00, 15.00, 03.00 Новости
09.20, 04.15 Контрольная закупка
09.50 Жить здорово! (12+)
10.55 Модный приговор
12.15 Пусть говорят (16+)
13.25 Это Я (16+)
13.55, 18.45 Давай поженимся! (16+)
15.15 Мужское/Женское (16+)
17.00 Наедине со всеми (16+)
18.00 Вечерние новости
19.50 Пусть говорят с Андреем Малаховым (16+)
21.00 Время
21.35 Сериал «ХОРОШИЕ РУКИ» (16+)
23.35 Сериал «ВИНИЛ» (18+)
01.45, 03.05 Х/ф «3 ЖЕНЩИНЫ» (16+)

РОССИЯ 1

05.00, 09.15 Утро России
09.00, 11.00, 14.00, 17.00, 17.50, 20.00 Вести
09.55 О самом главном (12+)
11.35, 14.30, 17.30, 19.35 Вести-Местное время
11.55, 15.00 Сериал «ТАЙНЫ СЛЕДСТВИЯ» (12+)
14.50 Вести. Дежурная часть
18.15 Прямой эфир (16+)
21.00 Сериал «СЕСТРА МОЯ, ЛЮБОВЬ» (12+)
00.50 Сериал «БЕЛАЯ ГВАРДИЯ» (16+)
02.50 Сериал «СЕМЕЙНЫЙ ДЕТЕКТИВ» (12+)
03.40 Д/ф «Два залпа по конструктору. Драма «катюши» (12+)
04.30 Комната смеха

ПЯТЫЙ КАНАЛ

06.10, 02.00, 02.50, 03.35, 04.25 Сериал «ОСА» (16+)
07.00 ЛОТ
08.00, 09.00, 10.30, 11.20, 12.30, 12.45, 13.40, 14.30, 15.25, 16.00, 16.45, 17.40 Сериал «РОЖДЕННАЯ РЕВОЛЮЦИЕЙ. КОМИССАР МИЛИЦИИ РАССКАЗЫВАЕТ» (16+)
10.00, 12.00, 15.30, 18.30, 22.00 Сейчас
19.00, 19.40 Сериал «ДЕТЕКТИВЫ» (16+)
20.20, 21.10, 22.25, 23.10 Сериал «СЛЕД» (16+)
00.00 Х/ф «ДАМА С ПОПУГАЕМ» (12+)

НТВ

05.00 Сериал «СУПРУГИ» (16+)
06.00 Новое утро
08.10 Сериал «ВОЗВРАЩЕНИЕ МУХТАРА» (16+)
10.00, 13.00, 16.00, 19.00 Сегодня
10.20 Сериал «МОСКВА. ТРИ ВОКЗАЛА» (16+)
12.00 Суд присяжных (16+)
13.15 Обзор. Чрезвычайное происшествие
13.45 Прокурорская проверка (16+)
15.00, 16.20 Сериал «МЕНТОВСКИЕ ВОЙНЫ» (16+)
16.00, 19.20 Сегодня в Санкт-Петербурге
19.40 Сериал «ДИКИЙ» (16+)
22.30 Итоги дня
22.55 Сериал «МОРСКИЕ ДЬЯВОЛЫ. СМЕРЧ. СУДЬБЫ» (16+)
00.50 Судебный детектив (16+)
02.00 Первая кровь (16+)
03.05 Сериал «ЗАКОН И ПОРЯДОК» (18+)
04.05 Кремлевские похороны (16+)

ТВ-3

06.00 М/ф (0+)
09.30 Д/ф «Слепая: «Ботаник» (12+)
10.00 Д/ф «Слепая: «Кровные узы» (12+)
10.30 Д/ф «Гадалка: «Клещ» (12+)
11.00 Д/ф «Гадалка: «Кукловод» (12+)
11.30 Не ври мне: «Сладка ли месть» (12+)
12.30 Тайные знаки с Олегом Девотченко: «Цивилизации первых славян» (12+)
13.30 Д/ф «Охотники за привидениями: «Завхоз» (16+)
14.00 Д/ф «Охотники за привидениями: «Библиотека» (16+)
14.30 Д/ф «Охотники за привидениями: «Шкатулка» (16+)
15.00 Сериал «СНЫ» (16+)
16.00 Д/ф «Гадалка: «Потерять все» (12+)
16.30 Д/ф «Гадалка: «Паразит» (12+)
17.00 Д/ф «Гадалка: «Берегиня» (12+)
17.30 Д/ф «Слепая: «Отличница» (12+)
18.00 Д/ф «Слепая: «А шарик летит» (12+)
18.30 Сериал «ПЯТАЯ СТРАЖА» (16+)
19.30, 20.15 Сериал «КАСЛ» (12+)
21.15, 22.05 Сериал «ПОМНИТЬ ВСЕ» (16+)
23.00 Х/ф «ПРИМАНКА» (16+)
01.30, 02.15, 03.15, 04.15 Сериал «СЕКРЕТНЫЕ МАТЕРИАЛЫ» (16+)
05.15 Экстрасенсы-детективы (16+)

ТНТ

07.00, 04.35 Сериал «КЛИНОК ВЕДЬМ» (16+)
08.00 Экстрасенсы ведут расследование (16+)
09.00 Дом-2. Lite (16+)
10.30 Битва экстрасенсов (16+)
12.00, 13.00, 14.00 Comedy Woman (16+)
14.30, 15.00, 15.30, 16.00, 16.30, 19.30, 20.00, 20.30 Сериал «ИНТЕРНЫ» (16+)
17.00 Дом-2. Судный день (16+)
18.00, 18.30, 19.00 Сериал «УНИВЕР. НОВАЯ ОБЩАГА» (16+)
21.00 Комеди Клаб (16+)
22.00 Сериал «ПОЛИЦЕЙСКИЙ С РУБЛЕВКИ» (16+)
23.00 Дом-2. Город любви (16+)
00.00 Дом-2. После заката (16+)
01.00 Сериал «МОИМИ ГЛАЗАМИ» (16+)
01.30 Х/ф «ЗОДИАК» (18+)
04.30 ТНТ-Club (16+)
05.30 Сериал «НИКИТА - 3» (16+)
06.20 Женская лига. Банановый рай (16+)

ДОМАШНИЙ

06.30, 05.30 Джейми: обед за 30 минут (16+)
07.30, 18.00, 23.45 6 кадров (16+)
08.15 По делам несовершеннолетних (16+)
10.15 Давай разведемся! (16+)
12.15 Д/ф «Преступления страсти» (16+)
13.15 Д/ф «Я его убила» (16+)
14.15 Д/ф «Окна» (16+)
15.15 Сериал «ВЕРА, НАДЕЖДА, ЛЮБОВЬ» (16+)
18.05 Сериал «ОНА НАПИСАЛА УБИЙСТВО» (16+)
19.00 Сериал «ЖЕНСКИЙ ДОКТОР» (16+)
20.50 Сериал «МАМА ПО КОНТРАКТУ» (16+)
22.50 Сериал «ДОКТОР ХАУС» (16+)
00.30 Х/ф «ЧЕЛОВЕК РОДИЛСЯ» (16+)
02.25 Ангелы красоты (16+)

СТС

06.00 Ералаш (0+)
06.45 М/ф (12+)
07.10, 05.00 М/ф (6+)
08.00, 16.00 Сериал «МОЛОДЕЖКА» (12+)
09.00, 22.45, 00.00 Сериал «СВЕТОФОР» (16+)
10.00 Х/ф «КООРДИНАТЫ «СКАЙФОЛЛ» (16+)
12.50, 23.45, 01.30 Даешь молодежь! (16+)
13.00, 13.30, 14.00 Сериал «ВОРОНИНЫ» (16+)
17.00, 18.30, 19.00 Сериал «КУХНЯ» (12+)
21.00 Х/ф «ЗАЩИТНИК» (16+)
02.30 Сериал «90210: НОВОЕ ПОКОЛЕНИЕ» (16+)
04.10 Сериал «ЗАЧАРОВАННЫЕ» (16+)
05.50 Музыка на СТС (16+)

ЧЕ

06.00, 05.20 Д/ф «100 великих» (16+)
07.00 Д/ф «Дерзкие проекты» (16+)
08.00 Бегущий косарь (12+)
08.30 Среда обитания (16+)
10.25 Сериал «АГЕНТ НАЦИОНАЛЬНОЙ БЕЗОПАСНОСТИ» (16+)
14.30, 23.00, 23.30 Утилизатор (12+)
15.30, 00.00 Рыцари дорог (16+)
16.00 Сериал «МОРСКАЯ ПОЛИЦИЯ: СПЕЦОТДЕЛ» (16+)
18.00, 19.30, 21.00 КВН на бис (16+)
18.30, 20.00 КВН. Высший балл (16+)
21.30 Угадай кино (12+)
22.00 +100500 (16+)
00.30 Х/ф «БАЗА «КЛЕЙТОН» (16+)
02.35 Х/ф «ЭСКАДРИЛЬЯ «ЛАФАЙЕТ» (16+)

ТВ ЦЕНТР

06.00 Настроение
08.10 Доктор И... (16+)
08.40 Х/ф «ВЕРЬТЕ МНЕ, ЛЮДИ» (12+)
10.55 Тайны нашего кино: «Возвращение «Святого Луки» (12+)
11.30, 14.30, 19.40, 22.00, 00.00 События
11.50 Сериал «ИНСПЕКТОР МОРС» (16+)
13.40 Мой герой (12+)
14.50 Советские мафии (16+)
15.40 Сериал «КАК ВЫЙТИ ЗАМУЖ ЗА МИЛЛИОНЕРА - 2» (12+)
17.30 Город новостей
17.50 Х/ф «ДОМИК У РЕКИ», 3 и 4 с. (12+)
20.00 Право голоса (16+)
21.45 Петровка, 38 (16+)
22.30 Обложка: «Бедная Моника» (12+)
23.05 Прощание: «Сталин и Прокофьев» (12+)
00.35 Д/ф «Вячеслав Добрынин. Биография в песнях» (12+)
01.55 Х/ф «УРОК ЖИЗНИ» (12+)
03.45 Д/ф «Завербуй меня, если сможешь!» (12+)
05.05 Д/ф «Владимир Гуляев. Такси на Дубровку» (12+)

РЕН ТВ

05.00, 04.00 Территория заблуждений с Игорем Прокопенко (16+)
06.00, 09.00 Документальный проект (16+)
07.00 С бодрым утром! (16+)
08.30, 12.30, 16.30, 19.30, 23.00 Новости (16+)
12.00, 15.55, 19.00 Информационная программа 112 (16+)
13.00 Званый ужин (16+)
14.00 Х/ф «МЕРЦАЮЩИЙ» (16+)
17.00, 03.00 Тайны Чапман (16+)
18.00, 00.30 Самые шокирующие гипотезы (16+)
20.00 Х/ф «ПОСЕЙДОН» (16+)
21.50 Смотреть всем! (16+)
23.25 Нашествие-2016: «ДДТ» (16+)
01.30 Минтранс (16+)
02.15 Ремонт по-честному (16+)

РОССИЯ К

06.30 Канал «Евроньюс»
10.00, 15.00, 19.30, 23.30 Новости культуры
10.15, 01.55 Наблюдатель
11.15, 20.15 Сериал «САГА О ФОРСАЙТАХ»
12.10 Письма из провинции: «Комсомольск-на-Амуре»
12.40 Д/ф «Маленькие капитаны»
13.10, 23.50 Сериал «СЛЕДСТВИЕ ВЕДУТ ЗНАТОКИ»
14.40 Д/ф «Ирригационная система Омана. Во власти солнца и луны»
15.10, 21.05 Д/ф «Дело России»
15.40 Д/ф «Хроники Изумрудного города. Александр Волков»
16.20 Д/ф «Михаил Ульянов. Хроника одной роли»
17.35 К юбилею оркестра. Владимир Федосеев и БСО им. П.И. Чайковского в Золотом зале Musikverein
18.35 Д/ф «Неизвестный АэС»
19.15 Спокойной ночи, малыши!
19.45 Д/ф «Культурный отдых: «Дикий» отпуск. 1980-е...»
21.35 Абсолютный слух
22.15 Д/ф «Анастасия Цветаева. «Мне 90 лет, еще легка походка...»
23.10 Д/ф «Леднице. Княжеская роскошь и садово- парковое искусство»
23.45 Худсовет
01.25 Д/ф «Холстомер. История лошади»

ЗВЕЗДА

06.00 Д/ф «Перевод на передовой» (12+)
07.05, 09.15 Х/ф «ВХОД В ЛАБИРИНТ», 4 и 5 с. (12+)
09.00, 13.00, 18.00, 22.00 Новости дня
10.00, 14.00 Военные новости
10.10 Х/ф «ЗАВТРА БЫЛА ВОЙНА»

12.00 Военная приемка (6+)
13.15 Звезда на «Звезде» с Александром Стриженовым: «Алексей Гуськов» (6+)
14.10 Сериал «СЕВЕРНЫЙ ВЕТЕР» (16+)
18.35 Д/ф «Колеса Страны Советов. Были и небылицы: «Легенда среднего класса» (6+)
19.25 Д/ф «Предатели с Андреем Луговым: «Алексей Кулак» (16+)
20.10, 22.20 Сериал «1942» (16+)
23.15 Новая звезда
01.05 Х/ф «СРЕДЬ БЕЛА ДНЯ...» (16+)
02.55 Х/ф «ПРЕДЛАГАЮ РУКУ И СЕРДЦЕ» (6+)
04.35 Х/ф «ЕЩЕ МОЖНО УСПЕТЬ» (12+)

МАТЧ ТВ

06.30 Спортивные прорывы (12+)
07.00, 08.00, 09.05, 13.00, 16.00, 17.50 Новости
07.05, 13.05, 17.55, 23.30 Все на Матч! Прямой эфир. Аналитика. Интервью. Эксперты
08.05 Д/ф «Капитаны» (12+)
09.15 Автоспорт. Ралли-рейд «Шелковый путь»
09.30, 03.00 XXX летние Олимпийские игры в Лондоне. Волейбол. Финал. Россия - Бразилия
12.30, 06.00 Д/ф «Рио ждет» (16+)
13.35 Смешанные единоборства. UFC (16+)
16.05 Особый день с Андреем Кириленко (12+)
16.20 Несерьезно о футболе (12+)
17.20 Д/ф «Место силы» (12+)
18.25 Волейбол. Мировая лига. Мужчины. «Финал шести». США - Италия. Прямая трансляция из Польши
20.30 Д/ф «После боя. Федор Емельяненко» (16+)
21.00 Десятка! (16+)
21.25 Волейбол. Мировая лига. Мужчины. «Финал шести». Польша - Сербия. Прямая трансляция из Польши
00.15 Дневник Международных спортивных игр «Дети Азии» (12+)
00.30 Х/ф «ЮНАЙТЕД. МЮНХЕНСКАЯ ТРАГЕДИЯ» (16+)
02.30 Великие футболисты (12+)

ПЕРВЫЙ ОБРАЗОВАТЕЛЬНЫЙ

09.05, 17.05, 01.05 Секреты успеха (16+)
10.00, 18.00, 02.00 Развитие регионов: кластерный подход (16+)
10.55, 18.55, 02.55 Хроника человечества. Эпоха эллинизма (16+)
11.50, 19.50, 03.50 Бонжур, Франция. Уроки французского (16+)
12.45, 20.45, 04.45 У истоков цивилизаций (16+)
13.15, 21.15, 05.15 История русского театра от истоков до конца XIX века (16+)
13.50, 21.50, 05.50 Инновационное образование (12+)
14.20, 14.50, 22.20, 22.50, 06.20, 06.50 Нить Ариадны (16+)
15.20, 23.20, 07.20 Х/ф «ПЫШКА» (16+)
16.25, 00.25, 08.25 Д/ф «Счастливого рождества» (16+)

EUROSPORT

03.15, 07.45 Супербайк. Этап чемпионата мира. США. Вторая гонка
04.00, 13.45 Велоспорт. Тур де Франс. 11 этап
05.30 Легкая атлетика. Чемпионат Европы. Амстердам
07.00 Супербайк. Этап чемпионата мира. США. Первая гонка
08.30, 18.45 Футбол. Чемпионат Европы среди юношей (до 19 лет). Германия - Италия
09.30 Ралли-Рейд «Шелковый путь». Пятый этап
09.45, 22.30 Велоспорт. Тур де Франс с Лемондом
10.45, 23.30 Футбол. Чемпионат MLS. 19 тур. «Чикаго Файр» - «Спортинг Канзас-Сити»
12.15 Футбол. Чемпионат MLS. «Портленд Тимберс» - «Монреаль Импакт»
15.00, 18.15 Велоспорт. Тур де Франс-экстра. Прямая трансляция
15.15 Велоспорт. Тур де Франс. 12 этап. Прямая трансляция
20.15 Футбол. Чемпионат Европы среди юношей (до 19 лет). Германия - Португалия. Прямая трансляция
00.35 Спорт изнутри
01.00 Ралли-Рейд «Шелковый путь». Шестой этап
01.15 Велоспорт. Тур де Франс. 12 этап
02.30 Футбол. Чемпионат Европы среди юношей (до 19 лет). Германия - Португалия

2X2

06.00 Русские мультфильмы (12+)
06.45, 04.40 Покемон (12+)
08.05, 11.40 Пингвины Мадагаскара (12+)
08.55, 10.45, 03.20 Каникулы в каньоне (16+)
09.50, 03.45 Царь горы (16+)
12.35 Друзья (16+)
14.25 Футурама (16+)
15.20 Бре(н)довый марафон: Футурама (16+)
19.20 Американский папаша (16+)
21.00 Симпсоны (16+)
22.45 Бессмертное кино (16+)
23.10 Gamanoid World. Москва (16+)
23.25 Робоцып (18+)
23.40 Арена Сражений. Чемпионат по страйкболу (16+)
00.05 Калифорникейшн (18+)
00.30 Гриффины (18+)
01.30 Тачки Рыбакина (16+)
01.55 Реутов ТВ покоряет Россию (16+)
02.25 Богатство курицы (16+)

DISCOVERY CHANNEL

06.00 Как устроена Вселенная: На краю Солнечной системы (12+)
07.00, 12.00 Как это устроено? Твердотельные накопители, тени, лимузины, резиновые киянки (12+)
07.30, 12.30 Как это сделано? Грузовики КамАЗ/Средства ухода за волосами/Кантонская башня (12+)
08.00, 15.00 Охотники за реликвиями: Бостонские аукционеры (12+)
08.30, 15.30 Охотники за реликвиями: Тон и оружие (12+)
09.00, 05.10 Голые и напуганные: Все или ничего (16+)
10.00 Что у вас в гараже? Классический аукцион (12+)
10.30 Что у вас в гараже? Раненый воин (12+)
11.00, 04.20 Инженерные просчеты: работа над ошибками (12+)
13.00, 03.30 Прирожденный механик: Британские тягачи (12+)
14.00, 00.55 Махинаторы: Pontiac GTO: Chicago (12+)
16.00, 16.30 Охотники за складами (16+)
17.00, 17.30 Битвы за контейнеры (12+)
18.00 Ржавая империя: Для вас мусор, для меня находка (12+)
19.00 Как это сделано? Подшипники/Чернила для карикатуристов/Глазные протезы (12+)
19.30 Как это устроено? Шины для драгстера, ледяное покрытие, плавдоки, спиральные трубы (12+)
20.00 Реальные дальнобойщики (12+)
21.00 Золотая лихорадка: Берингово море: Война за территорию (16+)
22.00 Уличные гонки: Новый Орлеан: Новый Орлеан: АлаБУМ! (16+)
23.00 Строительство небоскреба «Шард» (12+)
00.00, 00.25, 02.40, 03.05 Пропажи на продажу (12+)
01.50 Молниеносные катастрофы (16+)
02.15 Настоящие аферисты (12+)

ANIMAL PLANET

06.00, 11.25 Братья по трясине: Последняя капля (12+)
06.25 Симпатичные котята и щенки: Эрдельтерьер, папийон, сенбернар (6+)
07.15, 17.40 Ветеринар Бондай Бич (12+)
08.05, 13.30 Дома на деревьях: По всему миру (12+)
08.55, 14.20 Аквариумный бизнес: Лучший сотрудник месяца (12+)
09.45 Симпатичные котята и щенки: Саванна, черно-белые и трехцветные кошки (6+)
10.35 Дикий дизайн: Снегосшибательный сарай (12+)
11.50, 16.00 Ветеринар Бондай Бич (16+)
12.40 Укротители аллигаторов: Укусы и удары (12+)
15.10 В дебрях Африки: Туркана (12+)
16.50 Речные монстры: Людоед (16+)
18.30, 02.00 Аквариумный бизнес: Аквариумы на деревьях (12+)
19.20, 02.48 В дебрях Африки: Кейп-Кост (12+)
20.10, 04.24 Дома на деревьях: Лучшие дома на деревьях (12+)
21.00, 21.30, 01.00, 01.30, 05.12, 05.36 Дикая жизнь с Тимом Фолкнером (12+)
22.00, 03.36 Укротители аллигаторов: Успеть все (12+)
23.00 Речные монстры: логово гигантов (16+)
00.00 Монстры внутри меня: Риск умереть на чужбине (16+)

DISNEY

05.00 М/ф (0+)
06.15, 09.00, 13.50, 14.30, 21.00, 21.30, 22.00, 02.35, 03.00, 03.30 М/ф (6+)
12.00 М/ф «ПОХОЖДЕНИЯ ИМПЕРАТОРА» (6+)
19.30 М/ф «АТЛАНТИДА - 2: ВОЗВРАЩЕНИЕ МАЙЛО» (6+)
22.30, 23.00, 01.30, 02.00 Сериал «ТАЙНЫ ОСТРОВА МАКО» (12+)
23.35, 00.30 Сериал «ЛЕГЕНДА ОБ ИСКАТЕЛЕ» (16+)
04.05 Музыка на канале Disney (6+)

КАРУСЕЛЬ

05.00 Ранние пташки
07.20 Пляс-класс
07.25, 08.30, 09.00, 10.35, 11.40, 12.15, 13.00, 15.00, 15.25, 16.55, 17.25, 17.50, 18.30, 19.10, 19.50, 20.40, 21.45, 00.30, 01.15, 03.30, 04.00, 04.35 М/ф
08.05 Лентяево
09.45 Бериляка учится читать. Слоги
10.00 Союзмультфильм представляет: «Чуня», «Живая игрушка», «Как козлик землю держал»
13.55 180
14.00, 02.45 Ералаш
20.30 Спокойной ночи, малыши!
23.05 Форт Боярд (12+)
23.30 Союзмультфильм представляет: «Тайна третьей планеты», «Три банана»
02.00 Лабиринт науки

ДЕТСКИЙ МИР

03.00, 09.00, 15.00 Х/ф «ВОЛШЕБНИК ИЗУМРУДНОГО ГОРОДА» (6+)
05.00, 11.00, 17.00 М/с «Болек и Лелек: «Искатели сокровищ», «Болек и Лелек: «Спортсмен», «Рекс: «Рекс осенью» (0+)
05.30, 11.30, 17.30 М/ф «Чудесный колодец», «Лоскуток» (0+)
06.00, 12.00, 18.00 Х/ф «ОСЛИНАЯ ШКУРА» (12+)
07.30, 13.30, 19.30 М/ф «Жили-были матрешки», «Заяц Коська и родничок», «Крылья дядюшки Марабу» (6+)
08.00, 14.00, 20.00 М/с «Пришелец в капусте», «Легенда о пламенном сердце», «Цветок папоротника», «Гаврош» (12+)

ИСТОРИЯ

06.00, 00.45 Д/ф «Восход Победы. Курская буря» (12+)
06.55, 01.35 Д/ф «Коа. Река тысячи наскальных рисунков»
07.55, 02.35 Д/ф «Покушения. Александр II» (12+)
08.25, 03.00 Д/ф «Покушения. Франц Фердинанд» (12+)
08.55, 03.30 Д/ф «Каратели. Правда о латышских стрелках» (16+)
09.50 Д/ф «Сокровища мира. Карта Винланда»
10.40 Д/ф «Поющее оружие. Ансамбль Александрова»
11.35 Д/ф «Наследие цивилизаций. Тысячелетнее искусство Марокко»
12.35 Д/ф «Романовы. Царское дело. Золотой век Российской империи» (12+)
13.35 Д/ф «Таврида. Легенда о золотой колыбели»
14.30 Д/ф «Мифы и легенды человечества. Когда боги еще были женщинами»
15.30 Д/ф «Гвардия. Мы были простыми смертными»
16.25 Д/ф «В... значит Вавилон»
17.25 Д/ф «Покушения. Владимир Ленин» (12+)
18.00 Д/ф «Покушения. Шарль де Голль» (12+)
18.30, 04.20 Д/ф «Властелин мира. Никола Тесла»
19.20 Д/ф «Сокровища мира. Жена Иисуса»
20.15, 05.10 Д/ф «Два залпа по конструктору. Драма «Катюши»
21.05 Д/ф «Наследие цивилизаций. Мексика. Потомки Майя»
22.05 Д/ф «Русские тайны. XX век. Выстрел в спину»
22.55 Д/ф «Украденные коллекции. По следам «черных антикваров» (12+)
23.45 Д/ф «Мифы и легенды человечества. Затопленные миры»

ДОМ КИНО

04.20 Х/ф «ТРИ ТОПОЛЯ НА ПЛЮЩИХЕ»
05.35 Х/ф «ВАС ОЖИДАЕТ ГРАЖДАНКА НИКАНОРОВА» (12+)
07.10 Х/ф «РОМАНС О ВЛЮБЛЕННЫХ» (16+)
09.25 Х/ф «СТАРЫЕ КЛЯЧИ» (12+)
11.40 Х/ф «А ЕСЛИ ЭТО ЛЮБОВЬ?» (12+)
13.35 Х/ф «ТРОЕ В ЛОДКЕ, НЕ СЧИТАЯ СОБАКИ»
15.55 Х/ф «О ЧЕМ МОЛЧАТ ДЕВУШКИ» (12+)
17.15 Сериал «АГЕНТ НАЦИОНАЛЬНОЙ БЕЗОПАСНОСТИ» (18+)
19.00 Х/ф «ПО СЕМЕЙНЫМ ОБСТОЯТЕЛЬСТВАМ» (12+)
21.30 Х/ф «ЛЮБИМАЯ ЖЕНЩИНА МЕХАНИКА ГАВРИЛОВА» (12+)
22.55 Х/ф «ТАЕЖНЫЙ РОМАН» (18+)
01.10 Х/ф «РАЗ НА РАЗ НЕ ПРИХОДИТСЯ»
02.20 Х/ф «МАРШ-БРОСОК» (12+)

ЮТВ

05.00 МастерШеф (16+)
08.00, 10.15, 00.05 В теме (16+)
08.30, 16.05 Адская Кухня (16+)
10.40 Реальная мистика (16+)
11.35 Беременна в 16: Дочки-матери (16+)
14.25 Няня 911 (12+)
18.40, 02.30 5 кг до идеала (16+)
19.30 Дорогая, мы убиваем детей (16+)
21.25, 00.35 Я стесняюсь своего тела (16+)
23.15 Сериал «МЫСЛИТЬ КАК ПРЕСТУПНИК» (16+)
04.10 Популярная правда: «Папа попал» (16+)
04.40 Europa plus чарт (16+)

САНКТ-ПЕТЕРБУРГ

06.00, 17.30 Д/ф «Большой скачок: «Кинотехнологии» (12+)
06.30 Сериал «КЛОУНОВ НЕ УБИВАЮТ» (16+)
08.15, 14.15 Д/ф «Правила жизни 100 летнего человека: «Коста-Рика» (12+)
09.00, 12.10 Сериал «ПЕТЕРБУРГСКИЕ ТАЙНЫ» (16+)
11.00, 12.00, 13.00, 14.00, 15.00, 16.00, 18.00 Новости
12.20 Д/ф «Легендарные войска Российской Императорской армии» (12+)
12.30 Малый бизнес большого города (6+)
12.45 Д/ф «Мы строим Петербург» (12+)
13.10 Петербургский дневник
15.05, 16.05, 18.25 Новости спорта
15.10 Беседка (0+)
16.25 Полезная консультация
18.20 Бизнес-Петербург
18.30 Д/ф «Мое путешествие по Италии» (16+)
20.50 Окно в кино. Кинофестиваль А. Тарковского «Зеркало» (0+)
21.20, 03.30 ТСБ. Телевизионная служба безопасности (16+)
21.30, 02.50 Новости. Итоги дня
22.10 Сериал «СИБИРИАДА» (16+)
03.40 Полезная консультация (12+)
04.40 Сериал «ПОЛИЦЕЙСКИЙ УЧАСТОК» (16+)
05.30 Д/ф «Большой скачок: «Конвейер» (12+)

ПЕРВЫЙ КАНАЛ

05.00 Доброе утро
09.00, 12.00, 15.00 Новости
09.20 Контрольная закупка
09.50 Жить здорово! (12+)
10.55 Модный приговор
12.15 Пусть говорят (16+)
13.25 Это Я (16+)
13.55, 18.45 Давай поженимся! (16+)
15.15, 04.45 Мужское/Женское (16+)
17.00 Жди меня
18.00 Вечерние новости
19.50 Поле чудес (16+)
21.00 Время
21.30 Три аккорда (16+)
23.35 Х/ф «ИГРА НА ВЫЖИВАНИЕ» (16+)
01.15 Х/ф «АРТУР НЬЮМАН» (16+)
03.00 Х/ф «РАСЧЕТ» (16+)

РОССИЯ 1

05.00, 09.15 Утро России
09.00, 11.00, 14.00, 17.00, 17.50, 20.00 Вести
09.55 О самом главном (12+)
11.35, 14.30, 17.30, 19.35 Вести-Местное время
11.55, 15.00 Сериал «ТАЙНЫ СЛЕДСТВИЯ» (12+)
14.50 Вести. Дежурная часть
18.15 Прямой эфир (16+)
21.00 Петросян-шоу (16+)
23.00 Торжественная церемония открытия XXV Международного фестиваля «Славянский базар в Витебске»
01.00 Х/ф «ЗОЙКИНА ЛЮБОВЬ» (12+)
03.10 Д/ф «Операция «Большой вальс» (12+)
04.10 Комната смеха

ПЯТЫЙ КАНАЛ

06.00 Момент истины (16+)
06.50, 08.00, 08.45, 09.35, 10.30, 11.00, 12.30, 13.25, 14.20, 15.20, 16.00, 16.40, 17.35 Сериал «УЛИЦЫ РАЗБИТЫХ ФОНАРЕЙ - 4» (16+)
07.00 ЛОТ
10.00, 12.00, 15.30, 18.30 Сейчас
19.00, 19.45, 20.35, 21.25, 22.10, 23.00, 23.45, 00.35 Сериал «СЛЕД» (16+)
01.25, 02.05, 02.45, 03.25, 04.05, 04.45, 05.25, 06.05 Сериал «ДЕТЕКТИВЫ» (16+)

НТВ

05.00 Сериал «СУПРУГИ» (16+)
06.00 Новое утро
08.10 Сериал «ВОЗВРАЩЕНИЕ МУХТАРА» (16+)
10.00, 13.00, 16.00, 19.00 Сегодня
10.20 Сериал «МОСКВА. ТРИ ВОКЗАЛА» (16+)
12.00 Суд присяжных (16+)
13.15 Обзор. Чрезвычайное происшествие
13.45 Прокурорская проверка (16+)
15.00, 16.20 Сериал «МЕНТОВСКИЕ ВОЙНЫ» (16+)
16.00, 19.20 Сегодня в Санкт-Петербурге
19.30 Сериал «ДИКИЙ» (16+)
22.25 Сериал «МЕНТ В ЗАКОНЕ» (16+)
02.15 Моя исповедь: «Филипп Киркоров» (16+)
03.20 Сериал «ЗАКОН И ПОРЯДОК» (18+)
04.15 Кремлевские похороны (16+)

ТВ-3

06.00 М/ф (0+)
09.30 Д/ф «Слепая: «Тату» (12+)
10.00 Д/ф «Слепая: «На острие» (12+)
10.30 Д/ф «Гадалка: «Мальчик-призрак» (12+)
11.00 Д/ф «Гадалка: «Мелодия судьбы» (12+)
11.30 Не ври мне: «Вторая мама» (12+)
12.30 Тайные знаки с Олегом Девотченко: «Сквозь вселенную» (12+)
13.30 Д/ф «Охотники за привидениями: «Фотостудия» (16+)
14.00 Д/ф «Охотники за привидениями: «Остановочная платформа» (16+)
14.30 Д/ф «Охотники за привидениями: «Летучий голландец» (16+)
15.00 Сериал «СНЫ» (16+)
16.00 Д/ф «Гадалка: «Связующая нить» (12+)
16.30 Д/ф «Гадалка: «Голос крови» (12+)
17.00 Д/ф «Гадалка: «Погоня смерти» (12+)
17.30 Д/ф «Слепая: «Фото на память» (12+)
18.00 Дневник экстрасенса с Фатимой Хадуевой (12+)
19.00 Человек-невидимка (12+)
20.00 Х/ф «ЭОН ФЛАКС» (12+)
21.45 Х/ф «НИНДЗЯ-УБИЙЦА» (16+)
23.45 Х/ф «РОМЕО ДОЛЖЕН УМЕРЕТЬ» (16+)
02.00 Х/ф «ПРИМАНКА» (16+)
04.30 Д/ф «Городские легенды: «Спастись от отчаяния» (12+)
05.15 У моего ребенка Шестое чувство (12+)

ТНТ

07.00, 05.00 Сериал «КЛИНОК ВЕДЬМ» (16+)
08.00 Экстрасенсы ведут расследование (16+)
09.00 Дом-2. Lite (16+)
10.30 Школа ремонта (12+)
11.30, 12.30, 13.30, 14.00 Comedy Woman (16+)
14.30, 15.00, 15.30, 16.00, 16.30 Сериал «ИНТЕРНЫ» (16+)
17.00 Дом-2. Судный день (16+)
18.00, 18.30, 19.00, 19.30 Сериал «УНИВЕР. НОВАЯ ОБЩАГА» (16+)
20.00 Импровизация (16+)
21.00 Комеди Клаб (16+)
22.00 Comedy Баттл (16+)
23.00 Дом-2. Город любви (16+)
00.00 Дом-2. После заката (16+)
01.00 Х/ф «ЛЮБОВЬ С УВЕДОМЛЕНИЕМ» (16+)
03.00 Х/ф «МОРЕ СОЛТОНА» (16+)
06.00 Сериал «ДНЕВНИКИ ВАМПИРА - 4» (16+)

ДОМАШНИЙ

06.30, 05.30 Джейми: обед за 30 минут (16+)
07.30, 18.00, 23.45, 05.20 6 кадров (16+)
08.00 По делам несовершеннолетних (16+)
10.00 Сериал «ВИКТОРИЯ» (16+)
18.05 Сериал «ОНА НАПИСАЛА УБИЙСТВО» (16+)
19.00 Х/ф «ЖЕНЩИНА-ЗИМА», 1 и 2 с. (16+)
22.50 Сериал «ДОКТОР ХАУС» (16+)
00.30 Сериал «КУРТ СЕИТ И АЛЕКСАНДРА» (16+)
02.20 Ангелы красоты (16+)

СТС

06.00 Ералаш (0+)
06.45 М/ф (12+)
07.10 М/ф (6+)
08.00, 16.00 Сериал «МОЛОДЕЖКА» (12+)
09.00 Сериал «СВЕТОФОР» (16+)
10.00 Х/ф «ЗАЩИТНИК» (16+)
11.45 Даешь молодежь! (16+)
12.00, 13.30, 14.00 Сериал «ВОРОНИНЫ» (16+)
17.00, 18.30, 19.00 Сериал «КУХНЯ» (12+)
19.30 Шоу «Уральских пельменей»: «Хочу все ржать. Часть III» (16+)
21.00 Х/ф «ПЕРЕВОЗЧИК. НАСЛЕДИЕ» (16+)
22.50 Х/ф «КРОВЬЮ И ПОТОМ. АНАБОЛИКИ» (16+)
01.15 Х/ф «АФЕРА ПО-АМЕРИКАНСКИ» (16+)
03.50 Х/ф «ВЕК АДАЛИН» (16+)
05.55 Музыка на СТС (16+)

ЧЕ

06.00, 05.45 Д/ф «100 великих» (16+)
07.00 Д/ф «Дерзкие проекты» (16+)
08.00, 03.45 Бегущий косарь (12+)

08.30 Среда обитания (16+)
10.30 Х/ф «ВЕЛИКОЛЕПНЫЙ» (16+)
12.30 Х/ф «ЧУДОВИЩЕ» (0+)
14.30, 18.30 КВН. Высший балл (16+)
16.30 КВН на бис (16+)
19.30 Х/ф «УКРОЩЕНИЕ СТРОПТИВОГО» (12+)

21.25 Х/ф «БЕЗУМНО ВЛЮБЛЕННЫЙ» (12+)
23.30 Х/ф «БАРХАТНЫЕ РУЧКИ» (12+)
01.30 Х/ф «БЛЕФ» (16+)

ТВ ЦЕНТР

06.00 Настроение
08.05 Х/ф «ПО ДАННЫМ УГОЛОВНОГО РОЗЫСКА»
09.35, 11.50 Х/ф «ОГРАБЛЕНИЕ ПО-ЖЕНСКИ», 1 и 2, 3 и 4 с. (12+)
11.30, 14.30, 22.00 События
13.40 Мой герой (12+)
14.50 Прощание: «Сталин и Прокофьев» (12+)
15.40 Х/ф «ЧЕРНОЕ ПЛАТЬЕ» (16+)
17.30 Город новостей
17.50 Х/ф «СИЦИЛИАНСКАЯ ЗАЩИТА» (12+)

19.40 В центре событий с Анной Прохоровой (16+)
20.40 Право голоса (16+)
22.30 Жена. История любви: «Любовь Казарновская» (16+)
00.05 Д/ф «Олег Борисов. Человек в футляре» (12+)
00.55 Сериал «ГЕНЕРАЛЬСКАЯ ВНУЧКА» (12+)
04.00 Петровка, 38 (16+)
04.15 Д/ф «Челноки. Школа выживания» (12+)

РЕН ТВ

05.00 Территория заблуждений с Игорем Прокопенко (16+)
06.00, 09.00 Документальный проект (16+)
07.00 С бодрым утром! (16+)
08.30, 12.30, 16.30, 19.30 Новости (16+)
12.00, 15.55, 19.00 Информационная программа 112 (16+)
13.00 Званый ужин (16+)
14.00 Х/ф «ПОСЕЙДОН» (16+)
17.00 Документальный спецпроект: «Сильные мира сего» (16+)
20.00 Х/ф «ТАНГО И КЭШ» (16+)
21.50 Х/ф «СКАЛОЛАЗ» (16+)
00.00 Нашествие-2016: «Ленинград» (16+)
01.00 Х/ф «ИДЕАЛЬНОЕ УБИЙСТВО» (16+)
03.00 Х/ф «ДЖ. ЭДГАР» (16+)

РОССИЯ К

06.30 Канал «Евроньюс»
10.00, 15.00, 19.30, 23.30 Новости культуры
10.15 Наблюдатель
11.15 Сериал «САГА О ФОРСАЙТАХ»
12.10 Письма из провинции: «Дегтярск (Свердловская область)»
12.40 Д/ф «Маленькие капитаны»
13.10, 23.50 Сериал «СЛЕДСТВИЕ ВЕДУТ ЗНАТОКИ»
15.10 Д/ф «Дело России»
15.40 Д/ф «Рем Хохлов. Последняя высота»
16.20 Д/ф «Анастасия Цветаева. «Мне 90 лет, еще легка походка...»
17.20 Д/ф «Холстомер. История лошади»
17.50 Концерт к 85-летию со дня рождения Бориса Тевлина
18.50 Д/ф «Леонид Енгибаров. Сердце на ладони»
19.45 Смехоностальгия
20.15, 01.55 Искатели: «В поисках «Неизвестной»
21.00 Х/ф «УВОЛЬНЕНИЕ НА БЕРЕГ»

22.20 Линия жизни: «Лев Прыгунов»
23.15 Д/ф «Пуэбла. Город церквей и «жуков»
23.45 Худсовет
01.35 М/ф
02.40 Д/ф «Тонгариро. Священная гора»

ЗВЕЗДА

06.00 Д/ф «Сделано в СССР» (6+)
06.20, 09.15, 10.05 Сериал «СЛЕДСТВИЕ ВЕДУТ ЗНАТОКИ»
09.00, 13.00, 18.00, 22.00 Новости дня
10.00, 14.00 Военные новости
12.00 Поступок (12+)
13.30, 14.05 Х/ф «ДАЛЕКО ОТ ВОЙНЫ», 1-4 с. (16+)
18.30 Х/ф «ТАБАЧНЫЙ КАПИТАН»

20.10 Х/ф «ДВЕНАДЦАТАЯ НОЧЬ»
22.20 Х/ф «НОЧНОЙ ПАТРУЛЬ» (12+)
00.15 Х/ф «ПОСЛЕДНИЙ ПРИКАЗ ГЕНЕРАЛА» (16+)
02.05 Х/ф «ПРОШУ СЛОВА» (6+)
04.55 Д/ф «Тува. Вековое братство» (12+)

МАТЧ ТВ

06.30 Спортивные прорывы (12+)
07.00, 08.00, 09.05, 10.00, 10.35, 11.25, 16.00, 17.50 Новости
07.05, 11.30, 17.55, 23.30 Все на Матч! Прямой эфир. Аналитика. Интервью. Эксперты
08.05 Д/ф «Капитаны» (12+)
09.15 Автоспорт. Ралли-рейд «Шелковый путь»
09.30 Д/ф «Место силы» (12+)
10.05 Д/ф «Футбол и свобода» (12+)
11.05 Детский вопрос (12+)
12.00 Теннис. Кубок Дэвиса. Россия - Нидерланды. Прямая трансляция из Москвы
16.05 Несерьезно о футболе (12+)
17.05 Д/ф «Артем Окулов. Штангисты не плачут» (16+)
18.25 Волейбол. Мировая лига. Мужчины. «Финал шести». Сербия - Франция. Прямая трансляция из Польши
20.30 Д/ф «Рио ждет» (16+)
21.00 Д/ф «Вся правда про...» (12+)
21.25 Волейбол. Мировая лига. Мужчины. «Финал шести». Бразилия - США. Прямая трансляция из Польши
00.15 Дневник Международных спортивных игр «Дети Азии» (12+)
00.30 Д/ф «Сражайся как девушка» (16+)
02.10 Смешанные единоборства. Женщины» (16+)
04.10 Х/ф «ЮНАЙТЕД. МЮНХЕНСКАЯ ТРАГЕДИЯ» (16+)
06.00 Великие моменты в спорте (12+)

ПЕРВЫЙ ОБРАЗОВАТЕЛЬНЫЙ

09.05, 17.05, 01.05 Секреты успеха (16+)
10.00, 18.00, 02.00 Развитие регионов: кластерный подход (16+)

10.55, 18.55, 02.55 Хроника человечества. Эпоха эллинизма (16+)
11.50, 19.50, 03.50 Бонжур, Франция. Уроки французского (16+)
12.45, 20.45, 04.45 У истоков цивилизаций (16+)
13.15, 21.15, 05.15 История русского театра от истоков до конца XIX века (16+)
13.50, 21.50, 05.50 Музеи России (6+)
14.20, 22.20, 06.20 Мастер-класс! (6+)
14.50, 22.50, 06.50 Собеседники (12+)
15.20, 23.20, 07.20 Х/ф «ДУБРОВСКИЙ» (16+)
16.30, 00.30, 08.30 Д/ф «Самая большая река» (16+)

EUROSPORT

04.00, 13.30 Велоспорт. Тур де Франс. 12 этап
05.30, 10.45, 18.45, 23.30 Футбол. Чемпионат Европы среди юношей (до 19 лет). Германия - Португалия
07.00, 12.00 Футбол. Чемпионат MLS. 19 тур. «Чикаго Файр» - «Спортинг Канзас-Сити»
08.15 Футбол. Чемпионат MLS. 19 тур. «Портленд Тимберс» - «Монреаль Импакт»
09.30 Ралли-Рейд «Шелковый путь». Шестой этап
09.45, 22.30 Велоспорт. Тур де Франс с Лемондом
15.00, 18.30 Велоспорт. Тур де Франс-экстра. Прямая трансляция
15.15 Велоспорт. Тур де Франс. 13 этап. Прямая трансляция
20.15 Футбол. Чемпионат Европы среди юношей (до 19 лет). Хорватия - Франция. Прямая трансляция
01.05 Велоспорт. Тур де Франс. 13 этап
02.30 Футбол. Чемпионат Европы среди юношей (до 19 лет). Хорватия - Франция

2X2

06.00 Русские мультфильмы (12+)
06.45, 04.40 Покемон (12+)
08.05 Пингвины Мадагаскара (12+)
08.55, 10.45, 03.20 Каникулы в каньоне (16+)
09.50, 03.45 Царь горы (16+)
11.40 Футурама (16+)
15.20 Бре(н)довый марафон: Симпсоны (16+)
19.20 Американский папаша (16+)
21.00 Симпсоны (16+)
22.45 Кит Stupid show (16+)
23.10 Бессмертное кино (16+)
23.40 Робоцып (18+)
00.05 Athf (18+)
00.30 Гриффины (18+)
01.30 Автошоу Рыбакина (16+)
01.55 Реутов ТВ покоряет Россию (16+)
02.25 Богатство курицы (16+)

DISCOVERY CHANNEL

06.00, 23.00 Инженерные просчеты: работа над ошибками (12+)
07.00, 12.00 Как это устроено? Шины для драгстера, ледяное покрытие, плавдоки, спиральные трубы (12+)
07.30, 12.30 Как это сделано? Подшипники/Чернила для карикатуристов/Глазные протезы (12+)
08.00, 08.30, 15.00, 15.30 Пропажи на продажу (12+)
09.00, 05.10 Выживание без купюр: Австралия (16+)
10.00 Прирожденный механик: Британские тягачи (12+)
11.00, 04.20 Пятерка лучших: Лучшие пять поездов мира (12+)
13.00, 03.30 Мятежный гараж: Launching a '69 Satellite, часть 1 (16+)
14.00, 00.55 Махинаторы: Сиэтл: Ford F100 (12+)
16.00 Уличные гонки: Новый Орлеан: Новый Орлеан: АлаБУМ! (16+)
17.00 Золотая лихорадка: Берингово море: Война за территорию (16+)
18.00 Реальные дальнобойщики (12+)
19.00 Как это сделано? Матрешки/Алоэ Вера/Флаги (12+)
19.30 Как это устроено? Датчики движения, ленточный конвейер, фазаны и водолазные шлемы (12+)
20.00 Последние жители Аляски (16+)
21.00 Аляска: последний рубеж: Рождество в духе Килчеров (16+)
22.00 Операция «Спасение дома» (16+)
00.00, 00.25, 02.40, 03.05 Охотники за складами (16+)
01.50 Молниеносные катастрофы (16+)
02.15 Настоящие аферисты (12+)

ANIMAL PLANET

06.00, 11.25 Братья по трясине: На болоте с одним веслом (12+)
06.25 Симпатичные котята и щенки: Саванна, черно-белые и трехцветные кошки (6+)
07.15, 07.40, 17.40, 18.05 Дикая жизнь с Тимом Фолкнером (12+)
08.05, 13.30 Дома на деревьях: Лучшие дома на деревьях (12+)
08.55, 14.20 Аквариумный бизнес: Аквариумы на деревьях (12+)
09.45 Симпатичные котята и щенки: Ньюфаундленд, помесь ретривера, тибетский спаниель (6+)
10.35 Ветеринар Бондай Бич (12+)
11.50, 16.00 Ветеринар Бондай Бич (16+)
12.40 Укротители аллигаторов: Успеть все (12+)
15.10 В дебрях Африки: Кейп-Кост (12+)
16.50, 23.00 Речные монстры: логово гигантов (16+)
18.30, 02.00 Аквариумный бизнес: Безумный заказ (12+)
19.20, 02.48 В дебрях Африки: Мадагаскар (12+)
20.10, 04.24 Дома на деревьях: В лесной чаще (12+)
21.00, 01.00, 05.12 Речные монстры: Убийца на Аляске (16+)
22.00, 03.36 Укротители аллигаторов: Воин в дороге (12+)
00.00 Я живой: Братство (16+)

DISNEY

05.00, 05.15, 09.00 М/ф (0+)
06.15, 12.00, 13.50 М/ф (6+)
14.30, 21.10 М/ф (12+)
18.05 М/ф «ПОХОЖДЕНИЯ ИМПЕРАТОРА - 2: ПРИКЛЮЧЕНИЯ КРОНКА» (6+)
19.30 М/ф «РУСАЛОЧКА» (6+)
23.55 Х/ф «16 ЖЕЛАНИЙ» (12+)
01.40 Х/ф «ПОГОНЯ ЗА КРАСОТОЙ» (12+)
03.40 Сериал «ЛЕГЕНДА ОБ ИСКАТЕЛЕ» (16+)
04.35 Музыка на канале Disney (6+)

КАРУСЕЛЬ

05.00 Ранние пташки
07.20 Пляс-класс
07.25, 08.30, 09.00, 10.35, 12.00, 14.40, 16.10, 17.25, 17.50, 18.30, 19.10, 19.50, 20.40, 00.30, 01.15, 03.30, 04.00, 04.35 М/ф
08.05 Лентяево
09.45 Бериляка учится читать. Слоги
10.00 Союзмультфильм представляет: «Зеркальце», «Приключения кузнечика Кузи»
11.45 Разные танцы
14.00 Один против всех
15.55 Видимое невидимое
20.30 Спокойной ночи, малыши!

23.05 Форт Боярд (12+)
23.30 Союзмультфильм представляет: «Дикие лебеди»
02.00 Лабиринт науки
02.45 Ералаш

ДЕТСКИЙ МИР

03.00, 09.00, 15.00 Х/ф «ЦАРЕВИЧ ПРОША» (12+)

05.00, 11.00, 17.00 М/с «Болек и Лелек: «Два рыцаря», «Болек и Лелек - искатели приключений: «Картинг», «Рекс: «Рекс весной» (0+)
05.30, 11.30, 17.30 М/ф «Волшебная птица», «Белая арена» (6+)
06.00, 12.00, 18.00 Х/ф «СКАЗКА ПРО ВЛЮБЛЕННОГО МАЛЯРА» (12+)
07.30, 13.30, 19.30 М/ф «Братец кролик и братец лис», «Охотничье ружье», «Жили-были дед и баба» (6+)
08.00, 14.00, 20.00 М/с «Пришелец Ванюша», «Про шмелей и королей», «Карпуша», «Было скучно...», «Песенка радости», «Робин Бобин» (6+)

ИСТОРИЯ

06.00, 00.55 Д/ф «Сокровища мира. Карта Винланда»
06.55, 01.50 Д/ф «Поющее оружие. Ансамбль Александрова»
07.50, 02.40 Д/ф «Наследие цивилизаций. Тысячелетнее искусство Марокко»
08.50, 03.40 Д/ф «Романовы. Царское дело. Золотой век Российской империи» (12+)
09.50 Д/ф «Таврида. Легенда о золотой колыбели»
10.40 Д/ф «Мифы и легенды человечества. Когда боги еще были женщинами»
11.40 Д/ф «Гвардия. Мы были простыми смертными»
12.35 Д/ф «В... значит Вавилон»
13.40, 05.30 Д/ф «Покушения. Владимир Ленин» (12+)
14.10 Д/ф «Покушения. Шарль де Голль» (12+)
14.40 Д/ф «Властелин мира. Никола Тесла»
15.35 Д/ф «Сокровища мира. Жена Иисуса»
16.25 Д/ф «Два залпа по конструктору. Драма «Катюши»
17.20 Д/ф «Наследие цивилизаций. Мексика. Потомки Майя»
18.20, 04.40 Д/ф «Русские тайны. XX век. Выстрел в спину»
19.15 Д/ф «Украденные коллекции. По следам «черных антикваров» (12+)
20.05 Д/ф «Мифы и легенды человечества. Затопленные миры»
21.05 Д/ф «Восход Победы. Курская буря» (12+)
22.00 Д/ф «Коа. Река тысячи наскальных рисунков»
23.00 Д/ф «Покушения. Александр II» (12+)
23.30 Д/ф «Покушения. Франц Фердинанд» (12+)
00.00 Д/ф «Каратели. Правда о латышских стрелках» (16+)

ДОМ КИНО

04.20 Х/ф «ПО СЕМЕЙНЫМ ОБСТОЯТЕЛЬСТВАМ» (12+)
06.30 Х/ф «ЛЮБИМАЯ ЖЕНЩИНА МЕХАНИКА ГАВРИЛОВА» (12+)
07.55 Х/ф «ТАЕЖНЫЙ РОМАН» (18+)
10.10 Х/ф «НЕ БЫЛО ПЕЧАЛИ»
11.20 Х/ф «ДЯДЯ ВАНЯ»
13.15 М/ф «ИВАН ЦАРЕВИЧ И СЕРЫЙ ВОЛК» (12+)
14.45 Х/ф «ТАБОР УХОДИТ В НЕБО» (16+)

16.25 Х/ф «КАРНАВАЛ»
19.00 Х/ф «ФОРМУЛА ЛЮБВИ»

20.35 Х/ф «31 ИЮНЯ» (12+)

23.05 Х/ф «РУСАЛКА» (16+)
00.55 Х/ф «72 МЕТРА» (12+)
03.15 Х/ф «ОПАСНЫЕ ТРОПЫ» (12+)

ЮТВ

05.35 МастерШеф (16+)
08.00, 10.15, 00.05 В теме (16+)
08.30, 16.05 Адская Кухня (16+)
10.40 Реальная мистика (16+)
11.35 Беременна в 16: Дочки-матери (16+)
14.25 Няня 911 (12+)
18.40, 02.30 5 кг до идеала (16+)
19.30 Дорогая, мы убиваем детей (16+)
21.25, 00.35 Я стесняюсь своего тела (16+)
23.15 Сериал «МЫСЛИТЬ КАК ПРЕСТУПНИК» (16+)
04.10 Популярная правда (16+)

САНКТ-ПЕТЕРБУРГ

06.00, 17.30 Д/ф «Большой скачок: «Кинотехнологии» (12+)
06.30 Д/ф «Правила жизни 100 летнего человека: «Россия, Куба, Греция» (12+)
08.45 Д/ф «Символы эпохи: «Поезд «Красная стрела» (12+)
09.00, 12.10 Сериал «ПЕТЕРБУРГСКИЕ ТАЙНЫ» (16+)
11.00, 12.00, 13.00, 14.00, 15.00, 16.00, 18.00 Новости
12.20 Малый бизнес большого города (6+)
12.30 Промышленный клуб (12+)
13.10 Петербургский дневник
14.15 Д/ф «Правила жизни 100 летнего человека: «Куба» (12+)
15.05, 16.05, 18.15 Новости спорта
15.10 Беседка (0+)
16.10 Полезная консультация
18.25 Бизнес-Петербург
18.30 Д/ф «Мое путешествие по Италии» (16+)
21.00 Д/ф «Малые родины большого Петербурга: «Таврический сад» (6+)
21.15, 01.05 Окно в кино (16+)
21.30 Artефакты (16+)
22.00 Х/ф «БЕЛЫЙ ШЕЙХ» (16+)
23.30 Х/ф «ГЕРОИ ВОСКРЕСНОГО ДНЯ» (16+)
01.20 Х/ф «ДЕТСКИЙ МИР» (12+)
02.35 Сериал «АХ, ВОДЕВИЛЬ, ВОДЕВИЛЬ...» (12+)
03.40, 05.50 ТСБ. Телевизионная служба безопасности (16+)
03.50 Полезная консультация (12+)
05.00 Сериал «ПОЛИЦЕЙСКИЙ УЧАСТОК» (16+)

ПЕРВЫЙ КАНАЛ

05.40, 06.10 Наедине со всеми (16+)
06.00, 10.00, 12.00, 15.00 Новости
06.40 Сериал «СИНДРОМ ДРАКОНА» (16+)
08.45 М/ф
09.00 Играй, гармонь любимая!
09.45 Слово пастыря
10.15 Смак (12+)
10.55 Д/ф «Валентина Толкунова. Голос русской души» (12+)
12.15 Идеальный ремонт
13.10 Теория заговора (16+)
14.05 На 10 лет моложе (16+)
15.15 Х/ф «ДВОЕ И ОДНА» (12+)
16.50 Кто хочет стать миллионером?
18.00 Вечерние новости
18.20 Международный музыкальный фестиваль «Жара»
21.00 Время
21.20 Сегодня вечером с Андреем Малаховым (16+)
23.00 КВН. Премьер-лига (16+)
00.35 Х/ф «САМБА» (12+)
02.50 Х/ф «МАЛЬЧИШНИК» (16+)
04.45 Мужское/Женское (16+)

РОССИЯ 1

04.55 Х/ф «ТРОЕ В ЛОДКЕ, НЕ СЧИТАЯ СОБАКИ»
07.40, 11.25, 14.20 Вести-Местное время
08.00, 11.00, 14.00, 20.00 Вести
08.10 Россия. Местное время (12+)
09.15 Правила движения (12+)
10.10 Личное: «Николай Цискаридзе» (12+)
11.35 Х/ф «ПРОДАЕТСЯ КОШКА» (12+)
14.30 Песня года
16.25 Х/ф «ЛАБИРИНТЫ СУДЬБЫ» (12+)
20.35 Х/ф «ЗАМОК НА ПЕСКЕ» (12+)
00.30 Х/ф «ЖЕНА ШТИРЛИЦА» (12+)
02.35 Сериал «МАРШ ТУРЕЦКОГО - 2» (12+)
04.20 Комната смеха

ПЯТЫЙ КАНАЛ

06.45, 08.00 М/ф (0+)
07.00 ЛОТ
09.35 День ангела (0+)
10.00, 18.30 Сейчас
10.10, 11.00, 11.55, 12.40, 13.35, 14.20, 15.05, 16.00, 16.50, 17.40 Сериал «СЛЕД» (16+)
19.00, 20.00, 21.00, 22.00, 22.55, 23.55 Сериал «ОХОТНИК ЗА ГОЛОВАМИ» (16+)
00.55, 01.45, 02.35, 03.40, 04.40, 05.35, 06.30 Сериал «УЛИЦЫ РАЗБИТЫХ ФОНАРЕЙ - 4» (16+)

НТВ

05.05 Сериал «СУПРУГИ» (16+)
06.05 Сериал «ПРОЩАЙ, «МАКАРОВ!» (16+)
08.00, 10.00, 16.00, 19.00 Сегодня
08.15 Жилищная лотерея плюс (0+)
08.45 Их нравы (0+)
09.25 Готовим с Алексеем Зиминым (0+)
10.20 Главная дорога (16+)
11.05 Д/ф «Еда живая и мертвая» (12+)
12.00 Квартирный вопрос (0+)
13.05 Д/ф «Виктор Вещий. Исцеляющий плоть» (16+)
14.00, 16.20 Сериал «НОВАЯ ЖИЗНЬ СЫЩИКА ГУРОВА. ПРОДОЛЖЕНИЕ» (16+)
18.10 Следствие вели (16+)
19.15 Новые русские сенсации (16+)
20.15 Сериал «ПЕС» (16+)
00.15 Д/ф «Женя Белоусов. Возвращение звездного мальчика» (12+)
01.45 Высоцкая life (12+)
02.35 Золотая утка (16+)
03.10 Сериал «ЗАКОН И ПОРЯДОК» (18+)
04.05 Кремлевские похороны (16+)

ТВ-3

06.00, 10.00 М/ф (0+)
09.30 Школа доктора Комаровского (12+)
10.30, 11.30, 12.15, 13.15, 14.00 Сериал «ДЕТЕКТИВ МОНК» (12+)
15.00 Х/ф «ГОЛУБАЯ ЛАГУНА» (12+)
17.15 Х/ф «ЭОН ФЛАКС» (12+)
19.00 Х/ф «ЖЕНЩИНА-КОШКА» (12+)
21.00 Х/ф «ПАРОЛЬ «РЫБА-МЕЧ» (16+)
23.00 Х/ф «ДЖОННИ Д» (16+)
01.45 Х/ф «НИНДЗЯ-УБИЙЦА» (16+)
03.45 Х/ф «СКАЗКА О ПОТЕРЯННОМ ВРЕМЕНИ» (0+)
05.15 У моего ребенка Шестое чувство (12+)

ТНТ

07.00, 07.30, 08.00, 08.30 ТНТ. Mix (16+)
09.00 Агенты 003 (16+)
09.30 Дом-2. Lite (16+)
10.30 Сериал «САШАТАНЯ» (16+)
11.00 Школа ремонта (12+)
12.00 Однажды в России. Лучшее (16+)
12.30, 01.05 Такое кино! (16+)
13.00, 14.30, 16.00, 17.30, 19.00, 19.30 Экстрасенсы ведут расследование (16+)
20.30 Х/ф «ОБЛИВИОН» (16+)
23.05 Дом-2. Город любви (16+)
00.05 Дом-2. После заката (16+)
01.35 Х/ф «РЕАЛЬНЫЕ УПЫРИ» (16+)
03.20 М/ф «ПОЛЯРНЫЙ ЭКСПРЕСС» (12+)
05.20 Женская лига. Банановый рай (16+)
06.00 Сериал «ДНЕВНИКИ ВАМПИРА - 4» (16+)

ДОМАШНИЙ

06.30, 05.30 Джейми: обед за 30 минут (16+)
07.30, 23.55, 05.20 6 кадров (16+)
07.40 Х/ф «БОББИ» (16+)
10.35 Х/ф «ЖЕНЩИНА-ЗИМА», 1 и 2 с. (16+)
14.15 Х/ф «ДОМ С СЮРПРИЗОМ», 1-4 с. (16+)
18.00 Д/ф «Великолепный век» (16+)
19.00 Сериал «ВЕЛИКОЛЕПНЫЙ ВЕК» (16+)
22.55 Д/ф «Восточные жены в России» (16+)
00.30 Сериал «КУРТ СЕИТ И АЛЕКСАНДРА» (16+)
03.35 Ангелы красоты (16+)
05.05 Тайны еды (16+)

СТС

06.00, 07.25, 11.30, 12.00 М/ф (6+)
06.50, 08.30, 09.00, 09.15 М/ф (0+)
09.30 Руссо туристо (16+)
10.30 Успеть за 24 часа (16+)
12.20 М/ф «МЕГАМОЗГ» (0+)
14.05, 03.00 Х/ф «КОРОЛЬ ВОЗДУХА» (0+)
16.00 Уральские пельмени: «Любимое» (16+)
16.30 Шоу «Уральских пельменей»: «Май-на! Часть II» (12+)
17.20 Шоу «Уральских пельменей»: «Хочу все ржать. Часть III» (16+)
18.50 Х/ф «БРАТЬЯ ГРИММ» (12+)
21.00 Х/ф «СОННАЯ ЛОЩИНА» (12+)
23.00 Х/ф «ВЕК АДАЛИН» (16+)
01.05 Х/ф «НЕУДЕРЖИМЫЕ» (16+)
04.55 Даешь молодежь! (16+)
05.50 Музыка на СТС (16+)

ЧЕ

06.00, 03.05 Д/ф «100 великих» (16+)
07.00 М/ф (0+)
09.00 Х/ф «БРОНЗОВАЯ ПТИЦА» (0+)
13.00 Угадай кино (12+)
14.30 Х/ф «БЛЕФ» (16+)

16.45 Х/ф «УКРОЩЕНИЕ СТРОПТИВОГО» (12+)
18.30 Х/ф «БЕЗУМНО ВЛЮБЛЕННЫЙ» (12+)
20.30 Х/ф «БАРХАТНЫЕ РУЧКИ» (12+)
22.30 КВН. Высший балл (16+)
23.30 КВН на бис (16+)
00.00 Д/ф «Чехов. Неопубликованная жизнь» (16+)
01.05 Х/ф «ВЕЛИКОЛЕПНЫЙ» (16+)

ТВ ЦЕНТР

05.35 Марш-бросок (12+)
06.05 Х/ф «ПО ДАННЫМ УГОЛОВНОГО РОЗЫСКА»

07.35 Х/ф «КРАСАВИЦА И ЧУДОВИЩЕ»
09.10 Православная энциклопедия (6+)
09.35 Х/ф «БАЛЛАДА О ДОБЛЕСТНОМ РЫЦАРЕ АЙВЕНГО» (12+)

11.30, 14.30, 21.00 События
11.45 Женские штучки (12+)
12.45 Х/ф «ТОНКАЯ ШТУЧКА» (12+)
14.45 Тайны нашего кино: «Не может быть!» (12+)
15.15 Х/ф «НЕВЕСТА МОЕГО ДРУГА» (16+)
17.25 Х/ф «ЛЕКАРСТВО ДЛЯ БАБУШКИ» (16+)
21.15 Право голоса (16+)
00.30 Специальный репортаж: «Евросказка» (16+)
01.00 Х/ф «СИЦИЛИАНСКАЯ ЗАЩИТА» (12+)
02.40 Сериал «ИНСПЕКТОР ЛЬЮИС» (12+)
04.10 Д/ф «Сергей Гармаш. Мужчина с прошлым» (12+)
04.50 Д/ф «Русский «фокстрот» (12+)

РЕН ТВ

05.00 Х/ф «ДЖ. ЭДГАР» (16+)
05.30 Х/ф «ВОЗВРАТА НЕТ» (16+)
07.30 Х/ф «БЭТМЕН» (12+)
10.00 Минтранс (16+)
10.45 Ремонт по-честному (16+)
11.30 Самая полезная программа (16+)
12.30 Новости (16+)
13.00 Военная тайна с Игорем Прокопенко (16+)
17.00 Территория заблуждений с Игорем Прокопенко (16+)
19.00 Х/ф «ГОДЗИЛЛА» (16+)
21.20 Х/ф «ЧЕЛОВЕК ИЗ СТАЛИ» (12+)
00.00 Нашествие-2016: «Чайф» (16+)
01.00 Х/ф «ТАИНСТВЕННАЯ РЕКА» (16+)
03.30 Х/ф «ПРОЕКТ Х: ДОРВАЛИСЬ» (16+)

РОССИЯ К

06.30 Канал «Евроньюс»
10.00 Обыкновенный концерт с Эдуардом Эфировым
10.35 Х/ф «УВОЛЬНЕНИЕ НА БЕРЕГ»
12.00 Д/ф «Хор - единство непохожих»
12.45, 01.05 Д/ф «Соловьиный рай»
13.25 Спектакль «Легенда о любви»
15.35 Д/ф «Гиперболоид инженера Шухова»
16.15 Д/ф «Медвежьи истории»
17.10 Х/ф «ОБЫКНОВЕННОЕ ЧУДО»

18.45 Мой серебряный шар: «Эраст Гарин»
19.30 Гала-концерт «Александра Пахмутова и ее друзья...»
21.30 Х/ф «РОМАНОВЫ. ВЕНЦЕНОСНАЯ СЕМЬЯ» (16+)
23.45 Государственный камерный оркестр джазовой музыки имени Олега Лундстрема в Концертном зале имени П.И. Чайковского
01.45 М/ф
01.55 Искатели: «Остров-призрак»
02.40 Д/ф «Первый железный мост в мире. Ущелье Айрон-Бридж»

ЗВЕЗДА

06.00 Х/ф «АЛЕНЬКИЙ ЦВЕТОЧЕК»
07.20 Х/ф «МАТРОС ЧИЖИК»
09.00, 13.00, 18.00, 22.00 Новости дня
09.15 Легенды цирка с Эдгардом Запашным (6+)
09.40 Последний день (12+)
10.25 Не факт! (6+)
11.00 Д/ф «Война машин: «Р-5. Партизанский ангел» (12+)
11.30 Научный детектив (12+)
11.55, 13.15 Х/ф «РЕСПУБЛИКА ШКИД» (6+)

14.10 Х/ф «РАСПИСАНИЕ НА ПОСЛЕЗАВТРА»
16.00 Х/ф «БЕЗОТЦОВЩИНА» (12+)

18.20, 22.20 Х/ф «ЕРМАК», 1-5 с. (16+)
23.55 Х/ф «ПЯТЕРО С НЕБА» (12+)

01.45 Х/ф «ПОСЛЕДНИЙ РЕПОРТАЖ» (12+)
04.30 Х/ф «АЛЫЙ КАМЕНЬ» (12+)

МАТЧ ТВ

06.30 Спортивные прорывы (12+)
07.00, 07.35, 08.15, 08.50, 09.35, 16.00, 17.50 Новости
07.05, 07.45, 08.20, 09.00 Диалоги о рыбалке (12+)
09.45 Автоспорт. Ралли-рейд «Шелковый путь»
10.00 Футбол. Чемпионат Европы-2012. Финал. Испания - Италия
12.30, 17.55, 23.20 Все на Матч! Прямой эфир. Аналитика. Интервью. Эксперты
13.00 Теннис. Кубок Дэвиса. Россия - Нидерланды. Прямая трансляция из Москвы
15.00 Д/ф «Бокс в крови» (16+)
16.05 Профессиональный бокс. Сергей Ковалев (Россия) против Айзека Чилембы (Малави). Бой за титул чемпиона мира в полутяжелом весе» (16+)
18.25 Волейбол. Мировая лига. Мужчины. «Финал шести». 1/2 финала. Прямая трансляция из Польши
20.30 Д/ф «Большая вода» (12+)
21.30 Спорт за гранью (12+)
22.00 Смешанные единоборства. М-1 Challenge. «Битва в горах». Денис Смолдарев против Кенни Гарнера.

Трансляция из Ингушетии» (16+)
00.05 Дневник Международных спортивных игр «Дети Азии» (12+)
00.20 Волейбол. Мировая лига. Мужчины. «Финал шести». 1/2 финала. Трансляция из Польши
02.20 Д/ф «1+1» (16+)
03.00 Профессиональный бокс. Деонтей Уайлдер (США) против Криса Арреолы (США). Бой за титул чемпиона мира в супертяжелом весе по версии WBC. Прямая трансляция из США
05.30 Смешанные единоборства. Bellator. Трансляция из Великобритании» (16+)

ПЕРВЫЙ ОБРАЗОВАТЕЛЬНЫЙ

09.05, 17.05, 01.05 В гостях у ветерана (12+)
09.40, 10.10, 17.40, 18.10, 01.40, 02.10 Нить Ариадны (16+)
10.40, 13.50, 18.10, 21.50, 02.40, 05.50 Мастер-класс! (6+)
11.10, 11.40, 19.10, 19.40, 03.10, 03.40 Семейный доктор (16+)
12.15, 20.15, 04.15 Мамина школа (16+)
12.40, 20.40, 04.40 Собеседники (12+)
13.07, 21.07, 05.07 Времена. События. Люди (16+)
13.35, 21.35, 05.35 Байки Боярышинова (12+)
14.20, 14.50, 22.20, 22.50, 06.20, 06.50 Медицинская телеакадемия (16+)
15.25, 23.25, 07.25 Х/ф «НОВАЯ МОСКВА» (16+)
16.45, 00.45, 08.45 Д/ф «Бразилия знакомая и незнакомая» (16+)

EUROSPORT

04.00, 13.30 Велоспорт. Тур де Франс. 13 этап
05.30, 10.45 Футбол. Чемпионат Европы среди юношей (до 19 лет). Хорватия - Франция
07.00, 12.00 Футбол. Чемпионат Европы среди юношей (до 19 лет). Германия - Португалия
08.15, 20.45 Футбол. Чемпионат MLS. 19 тур. «Чикаго Файр» - «Спортинг Канзас-Сити»
09.30, 18.30 Watts
09.45, 22.30 Велоспорт. Тур де Франс с Лемондом
15.00, 18.00 Велоспорт. Тур де Франс-экстра. Прямая трансляция
15.15 Велоспорт. Тур де Франс. 14 этап. Прямая трансляция
18.45 Прыжки с трамплина. Летний Гран-при. Куршевель. HS 132. Прямая трансляция
21.45 Футбол. Чемпионат MLS. 19 тур. «Портленд Тимберс» - «Монреаль Импакт»
23.30, 02.30 Прыжки с трамплина. Летний Гран-при. Куршевель. HS 132
00.35 Ралли ERC. Эстония. Первый день
01.00 Ралли-Рейд «Шелковый путь». Седьмой этап
01.15 Велоспорт. Тур де Франс. 14 этап

2X2

06.00 Русские мультфильмы (12+)
06.45, 05.35 Покемон (12+)
08.30, 04.15 Спиди-гонщик (12+)
09.50, 01.00 Живая мишень (16+)
10.40 Арена Сражений. Чемпионат по страйкболу (16+)
11.10, 00.05, 02.50 Рестлинг WWE RAW (16+)
12.05 Gamanoid World. Москва (16+)
12.20 Приключения капитана Врунгеля (12+)
13.05, 18.25, 20.35 Симпсоны (16+)
17.05 Кунг-фу Панда (12+)
19.45 Американский папаша (16+)
21.21 Марафон хитов (16+)
23.10 Южный парк (18+)
23.40 Мяч ТВ (16+)
01.50, 03.50 Реутов ТВ (16+)
02.20 School 13: игрооргии (16+)

DISCOVERY CHANNEL

06.00, 22.00 Уличные гонки: Новый Орлеан: Новый Орлеан: АлаБУМ! (16+)
07.00, 00.00 Выживание без купюр: Пустыня Гоби (16+)
08.00 Речные монстры: Морской демон (16+)
09.00, 09.30, 02.40, 03.05 Охотники за складами (16+)
10.00 Ржавая империя: Для вас мусор, для меня находка (12+)
11.00, 11.30 Битвы за контейнеры (12+)
12.00 Быстрые и громкие: Оживление Riviera (12+)
13.00, 00.55, 04.20 Полный форсаж: Лети, Falcon, лети (12+)
14.00, 03.30 Стальные парни (16+)
15.00 Мятежный гараж (12+)
16.00 Мятежный гараж: Капризная Nova, часть 2 (12+)
17.00 Мятежный гараж: Проблемный Chevy, часть 1 (12+)
18.00 Мятежный гараж: Проблемный Chevy, часть 2 (12+)
19.00 Мятежный гараж: Не Camaro, а ведро с болтами, часть 1 (12+)
20.00 Инженерия невозможного: Самый длинный тоннель в мире (12+)
21.00 Мегаперевозки (12+)
23.00 Аляска: последний рубеж: Рождество в духе Килчеров (16+)
01.50 Операция «Спасение дома» (16+)
05.10 Загадки планеты Земля: Содом (16+)

ANIMAL PLANET

06.00, 11.25 Братья по трясине: На этой ферме крокодилы не плачут (12+)
06.25 Дома на деревьях: По всему миру: Германия (12+)
07.15 Дома на деревьях: По всему миру: Бразилия (12+)
08.05 Дома на деревьях: По всему миру (12+)
08.55 Дома на деревьях: Лучшие дома на деревьях (12+)
09.45, 16.50 Пес-ТВ (12+)
10.35, 11.00, 22.00, 22.30 Охотница на змей (12+)
11.50, 02.00 В дебрях Африки: Конго (12+)
12.40, 02.48 В дебрях Африки: Туркана (12+)
13.30, 03.36 В дебрях Африки: Кейп-Кост (12+)
14.20, 16.00, 04.24 В дебрях Африки: Мадагаскар (12+)
15.10, 01.00, 05.12 В дебрях Африки: Вирунга (12+)
17.40 Спасти носорога Филу (16+)
18.30 Деревянных дел мастер (12+)
19.20 Ветеринар Бондай Бич (12+)
20.10, 20.35 Дикая жизнь с Тимом Фолкнером (12+)
21.00 Войны за слоновую кость: Первые шаги вперед (16+)
23.00 Укротители аллигаторов: Легенда о Моби Дике (12+)
00.00 Укротители аллигаторов: На операции (12+)

DISNEY

05.00, 12.00, 13.50 М/ф (6+)
06.15, 09.00, 12.30, 12.55, 13.20 М/ф (0+)
16.05 М/ф «АТЛАНТИДА: ЗАТЕРЯННЫЙ МИР» (6+)
18.00 М/ф «АТЛАНТИДА - 2: ВОЗВРАЩЕНИЕ МАЙЛО» (6+)
19.30 М/ф «РУСАЛОЧКА - 2: ВОЗВРАЩЕНИЕ В МОРЕ» (0+)
21.00 Х/ф «АКВАМАРИН» (12+)

23.00 Х/ф «НЯНЯ - 3: ПРИКЛЮЧЕНИЯ В РАЮ» (12+)
00.50 Х/ф «ПРИНЦЕССА ЛЬДА» (12+)
02.50 Х/ф «16 ЖЕЛАНИЙ» (12+)
04.35 Музыка на канале Disney (6+)

КАРУСЕЛЬ

05.00, 07.10, 08.30, 10.00, 12.00, 12.55, 15.35, 16.15, 19.40, 20.40, 23.00, 01.35, 03.10 М/ф
06.00 Союзмультфильм представляет: «Последний лепесток», «Бобик в гостях у Барбоса», «Трое из Простоквашино», «Каникулы в Простоквашино»

07.05 Пляс-класс
08.00 Детская утренняя почта
09.30 Воображариум
10.40, 11.55 180
11.30 Лабораториум
20.30 Спокойной ночи, малыши!
23.05 Идем в кино
23.30 Союзмультфильм представляет: «Приключения Буратино»
00.35 Х/ф «БЕЛЯНОЧКА И РОЗОЧКА»

ДЕТСКИЙ МИР

03.00, 09.00, 15.00 Х/ф «ЛЕТАЮЩИЙ КОРАБЛЬ» (6+)
05.00, 11.00, 17.00 М/с «Болек и Лелек - искатели приключений: «Необычное открытие», «Болек и Лелек - искатели приключений: «Армейский марш», «Рекс: «Рекс ремонтирует» (0+)
05.30, 11.30, 17.30 М/ф «Василиса Микулишна», «Слон и муравей» (6+)
06.00, 12.00, 18.00 Х/ф «ПРИНЦЕССА НА ГОРОШИНЕ» (12+)
07.30, 13.30, 19.30 М/ф «Вожак», «Человек, который умел творить чудеса», «Три панька на ярмарке» (12+)
08.00, 14.00, 20.00 М/с «Ванюша и космический пират», «Как стать большим», «Дядя степа-милиционер», «Аист», «На лесной эстраде» (12+)

ИСТОРИЯ

06.00, 15.30, 01.00, 04.45 Д/ф «Берлин-Москва. Поезд победителей»
06.50, 16.20, 01.45 Д/ф «Тайна храмов Ангкора»
07.55, 17.20, 02.50, 05.30 Д/ф «Покушения. Джон Кеннеди» (12+)
08.25, 17.50, 03.20 Д/ф «Покушения. Леонид Брежнев» (12+)
08.55, 18.25, 03.50 Д/ф «Тайна дипломата №1. Андрей Громыко» (12+)
09.50, 19.15 Д/ф «История своими глазами. Последние загадки средневековых замков»
10.45, 20.15 Д/ф «Сухой. Выбор цели» (12+)
11.45, 21.15 Д/ф «Наследие цивилизаций. От Набатейского царства к королевству Иордания»
12.45, 13.35, 22.10, 23.05 Д/ф «Без обид. Александр Ширвиндт»
14.30, 00.00 Д/ф «Мифы и легенды человечества. Боснийские пирамиды»

ДОМ КИНО

04.20 Х/ф «ФОРМУЛА ЛЮБВИ»
05.45 Х/ф «31 ИЮНЯ» (12+)
08.10 Х/ф «РУСАЛКА» (16+)
09.55 Х/ф «ВЕРНЫЕ ДРУЗЬЯ»
11.35 М/ф «ИВАН ЦАРЕВИЧ И СЕРЫЙ ВОЛК - 2» (12+)
12.50 Х/ф «ЗОЛОТОЙ ТЕЛЕНОК» (12+)

15.40 Х/ф «КАНИКУЛЫ СТРОГОГО РЕЖИМА» (16+)
17.35 Х/ф «8 ПЕРВЫХ СВИДАНИЙ» (16+)
19.00 Х/ф «КАВКАЗСКАЯ ПЛЕННИЦА, ИЛИ НОВЫЕ ПРИКЛЮЧЕНИЯ ШУРИКА» (12+)

20.30 Х/ф «ИЩИТЕ ЖЕНЩИНУ» (12+)

23.10 Х/ф «МИМИНО» (12+)

00.55 Х/ф «ИНТЕРДЕВОЧКА» (16+)

03.20 Х/ф «КРАСНОЕ, СИНЕЕ, ЗЕЛЕНОЕ»

ЮТВ

05.00 Популярная правда: «Моя ужасная свадьба» (16+)
05.30, 09.30 В теме (16+)
06.00 Europa plus чарт (16+)
07.00 Адская Кухня (16+)
10.00 В стиле (16+)
10.25 Дорогая, мы убиваем детей (16+)
23.00 Х/ф «ХАТИКО: САМЫЙ ВЕРНЫЙ ДРУГ» (16+)
00.50 Сериал «МЫСЛИТЬ КАК ПРЕСТУПНИК» (16+)
02.30 В теме. Лучшее (16+)
03.00 Соблазны с Машей Малиновской (16+)
04.35 Starbook: «Звезды в браке» (16+)

САНКТ-ПЕТЕРБУРГ

06.00 Слово (16+)
06.15 Сериал «СИБИРИАДА» (16+)
11.00 Artефакты (16+)
11.30 Окно в кино (16+)
11.45 Д/ф «Малые родины большого Петербурга: «Таврический сад» (6+)
12.00 Д/ф «Символы эпохи: «Матрешка» (12+)
12.10 Сериал «ПЕТЕРБУРГСКИЕ ТАЙНЫ» (16+)
17.55, 20.30 Новости
18.00 Опера - всем. Рихард Вагнер «Тангейзер». Гатчина, прямая трансляция Дирижер Фабио Мастранджело
20.35 Х/ф «ГЕНИЙ ПУСТОГО МЕСТА» (16+)
22.20 Сериал «ПОЛИЦЕЙСКИЙ УЧАСТОК» (16+)
04.25 Х/ф «НА ПОСЛЕДНЕМ ДЫХАНИИ» (16+)

ПЕРВЫЙ КАНАЛ

06.00, 10.00, 12.00 Новости
06.10 Сериал «СИНДРОМ ДРАКОНА» (16+)
08.10 Армейский магазин (16+)
08.45 М/ф
08.55 Здоровье (16+)
10.15 Непутевые заметки
10.35 Пока все дома
11.25 Маршрут построен
12.20 Дачные феи
12.50 Фазенда
13.25 Д/ф «Ледниковый период. Погоня за яйцами»
13.45 Ледниковый период
15.15 Что? Где? Когда?
16.20 ДОстояние РЕспублики: «Анна Герман»
18.30, 21.20 Музыкальный фестиваль «Голосящий КиВиН» (16+)
21.00 Время
22.15 Х/ф «ГАНМЕН» (16+)
00.20 Д/ф «Великое ограбление поезда. История двух воров» (16+)
01.45 Х/ф «АВТОРА! АВТОРА!» (12+)
03.45 Мужское/Женское (16+)

РОССИЯ 1

05.20 Х/ф «ЛЕВ ГУРЫЧ СИНИЧКИН»

07.00 МУЛЬТ утро
07.30 Сам себе режиссер
08.20, 03.40 Смехопанорама Евгения Петросяна
08.50 Утренняя почта
09.30 Сто к одному
10.20 Вести-Местное время. Неделя в городе
11.00, 14.00, 20.00 Вести
11.20 Смеяться разрешается
14.20 Х/ф «ДОРОГАЯ МОЯ ДОЧЕНЬКА» (12+)
16.15, 21.00 Сериал «ТОЛЬКО ТЫ» (12+)
00.50 Сериал «ОХРАНЯЕМЫЕ ЛИЦА» (12+)
02.50 Д/ф «Тайна дипломата № 1. Андрей Громыко» (12+)
04.05 Комната меха

ПЯТЫЙ КАНАЛ

07.00 ЛОТ
08.00 М/ф (0+)
10.00 Сейчас
10.10 Х/ф «ПО СЕМЕЙНЫМ ОБСТОЯТЕЛЬСТВАМ» (12+)

12.55 Х/ф «АРТИСТКА» (12+)
14.55 Х/ф «УКРОЩЕНИЕ СТРОПТИВЫХ» (16+)
17.00 Место происшествия. О главном
18.00 Главное
19.30, 20.30, 21.30, 22.30, 23.25, 00.25 Сериал «ОХОТНИК ЗА ГОЛОВАМИ» (16+)

НТВ

05.00 Сериал «СУПРУГИ» (16+)
06.00 Сериал «ПРОЩАЙ, «МАКАРОВ!» (16+)
08.00, 10.00, 16.00, 19.00 Сегодня
08.15 Русское лото плюс (0+)
08.50 Их нравы (0+)
09.25 Едим дома (0+)
10.20 Первая передача (16+)
11.00 Чудо техники (12+)
11.35 Дачный ответ (0+)
12.40 Нашпотребнадзор (16+)
13.30 Поедем, поедим! (0+)
14.00, 16.20 Сериал «НОВАЯ ЖИЗНЬ СЫЩИКА ГУРОВА. ПРОДОЛЖЕНИЕ» (16+)
18.10 Следствие вели (16+)
19.15 Сериал «ОТДЕЛ» (16+)
23.15 Х/ф «ПАРАНОЙЯ» (12+)
01.15 Сеанс Кашпировского (16+)
02.05 Квартирный вопрос (0+)
03.05 Сериал «ЗАКОН И ПОРЯДОК» (18+)
04.05 Кремлевские похороны (16+)

ТВ-3

06.00, 08.00 М/ф (0+)
07.30 Школа доктора Комаровского (12+)
09.00 Х/ф «СКАЗКА О ПОТЕРЯННОМ ВРЕМЕНИ» (0+)
10.30, 11.30, 12.15, 13.15, 14.00 Сериал «ДЕТЕКТИВ МОНК» (12+)
15.00 Х/ф «ЖЕНЩИНА-КОШКА» (12+)
17.00 Х/ф «ПАРОЛЬ «РЫБА-МЕЧ» (16+)
19.00 Х/ф «ПОБЕГ ИЗ ШОУШЕНКА» (16+)
21.45 Х/ф «ОХОТНИКИ ЗА ГОЛОВАМИ» (16+)
23.45 Х/ф «ГОЛУБАЯ ЛАГУНА» (12+)
02.00 Х/ф «РОМЕО ДОЛЖЕН УМЕРЕТЬ» (16+)
04.15 Д/ф «Городские легенды: «Краснодар. Проклятие древних захоронений» (12+)
05.15 У моего ребенка Шестое чувство (12+)

ТНТ

07.00, 07.30, 08.00, 08.30 ТНТ. Mix (16+)
09.00 Дом-2. Lite (16+)
10.00, 10.30 Сериал «САШАТАНЯ» (16+)
11.00 Перезагрузка (16+)
12.00 Импровизация (16+)
13.00 Однажды в России (16+)
14.00, 19.00 Однажды в России. Лучшее (16+)
14.35 Х/ф «ОБЛИВИОН» (16+)
17.10 М/ф «ПОДВОДНАЯ БРАТВА» (12+)
19.30, 20.00, 20.30, 21.00, 21.30, 22.00, 22.30 Сериал «БОРОДАЧ» (16+)
23.00 Дом-2. Город любви (16+)
00.00 Дом-2. После заката (16+)
01.00 Не спать! (16+)
02.00 Х/ф «НЕСНОСНЫЕ БОССЫ» (16+)
03.55 Сериал «НИКИТА - 3» (16+)
04.45 Сериал «ПОЛИТИКАНЫ» (16+)
05.35 Сериал «ПАРТНЕРЫ» (16+)
06.05 Сериал «СУПЕРВЕСЕЛЫЙ ВЕЧЕР» (16+)
06.30 Женская лига. Банановый рай (16+)

ДОМАШНИЙ

06.30, 05.30 Джейми: обед за 30 минут (16+)
07.30, 23.55 6 кадров (16+)
07.45 Х/ф «ЖАЖДА МЕСТИ» (16+)
10.30 Х/ф «ДОМ С СЮРПРИЗОМ», 1-4 с. (16+)
14.10, 19.00 Сериал «ВЕЛИКОЛЕПНЫЙ ВЕК» (16+)
18.00 Д/ф «Великолепный век» (16+)
22.55 Д/ф «Восточные жены в России» (16+)
00.30 Сериал «КУРТ СЕИТ И АЛЕКСАНДРА» (16+)
02.30 Домашняя кухня (16+)

СТС

06.00 М/ф «ТОР. ЛЕГЕНДА ВИКИНГОВ» (6+)
07.30 Мой папа круче! (6+)
08.30 М/ф (0+)
09.00 Новая жизнь (16+)
10.00, 10.30 М/ф (6+)
10.45 М/ф «МЕГАМОЗГ» (0+)
12.25 М/ф «ХРАНИТЕЛЬ ЛУНЫ» (0+)
14.00 Х/ф «СОННАЯ ЛОЩИНА» (12+)
16.00 Уральские пельмени: «Любимое» (16+)
16.30 Х/ф «БРАТЬЯ ГРИММ» (12+)
18.40 Х/ф «НЕУДЕРЖИМЫЕ» (16+)
20.35 Х/ф «НЕУДЕРЖИМЫЕ - 2» (16+)
22.35 Х/ф «НЕУДЕРЖИМЫЕ - 3» (12+)
00.55 Х/ф «КРОВЬЮ И ПОТОМ. АНАБОЛИКИ» (16+)

03.20 Х/ф «АФЕРА ПО-АМЕРИКАНСКИ» (16+)
05.55 Музыка на СТС (16+)

ЧЕ

06.00, 04.15 Д/ф «100 великих» (16+)
07.15 М/ф (0+)
09.15 Х/ф «ЧУДОВИЩЕ» (0+)
11.25 Сериал «ВОСЬМИДЕСЯТЫЕ» (16+)
15.30 Х/ф «НАЗАД В СССР» (16+)
19.45 Х/ф «АДМИРАЛЪ» (16+)

22.15 +100500 (16+)
00.15 Х/ф «РОМОВЫЙ ДНЕВНИК» (16+)
02.35 Д/ф «Чехов. Неопубликованная жизнь» (16+)
03.45 Дорожные войны (16+)

ТВ ЦЕНТР

05.45 Х/ф «НЕВЕСТА МОЕГО ДРУГА» (16+)
07.45 Фактор жизни (12+)
08.15 Х/ф «КОГДА ОПАЗДЫВАЮТ В ЗАГС...» (12+)
10.05 Д/ф «Людмила Зайцева. Чем хуже - тем лучше» (12+)
10.55 Барышня и кулинар (12+)
11.30, 23.55 События
11.45 Х/ф «БОЛЬШАЯ СЕМЬЯ» (12+)
13.50 Смех с доставкой на дом (12+)
14.30 Московская неделя
15.00 Х/ф «НАСТОЯТЕЛЬ - 2» (16+)
16.55 Сериал «КАК ВЫЙТИ ЗАМУЖ ЗА МИЛЛИОНЕРА. СВАДЕБНЫЙ ПЕРЕПОЛОХ» (12+)
20.25 Х/ф «ВИКИНГ» (16+)
00.10 Петровка, 38 (16+)
00.20 Х/ф «ЛЕГКОЕ ПОВЕДЕНИЕ» (16+)
02.10 Х/ф «ОГРАБЛЕНИЕ ПО-ЖЕНСКИ» (12+)
05.15 Д/ф «Засекреченная любовь. Служебный брак» (12+)

РЕН ТВ

05.00 Х/ф «ПОГНАЛИ!» (16+)
06.40 Х/ф «ТАНГО И КЭШ» (16+)
08.30 Х/ф «ЧЕЛОВЕК ИЗ СТАЛИ» (12+)
11.00 Х/ф «ГОДЗИЛЛА» (16+)
13.20 Сериал «ИГРА ПРЕСТОЛОВ» (16+)
23.30 Нашествие-2016: «Главная сцена» (16+)
00.50 Сериал «РОДИНА» (16+)

РОССИЯ К

06.30 Канал «Евроньюс»
10.00 Обыкновенный концерт с Эдуардом Эфировым
10.35 Х/ф «ОБЫКНОВЕННОЕ ЧУДО»
12.10 Россия, любовь моя! «Южнорусская песня»
12.35 Д/ф «Медвежьи истории»
13.30 Гении и злодеи: «Николай Миклухо-Маклай»
13.55 Гала-концерт в Венском Бургтеатре
15.15 Спектакль «Соло для часов с боем»
17.10 Пешком... «Москва водная»
17.40 Искатели: «Признание Фрола Разина»
18.25 Романтика романса: «В мире иллюзий»
19.20 Хрустальный бал «Хрустальной Турандот». Творческий вечер Валентина Гафта
20.30 Х/ф «ЗДРАВСТВУЙТЕ, Я ВАША ТЕТЯ!»

22.10 Большой балет-2016
00.10 Х/ф «МАСКАРАД»

ЗВЕЗДА

06.00 Х/ф «ДОЧЬ КОМАНДИРА» (6+)
07.20 Х/ф «ГОРОД МАСТЕРОВ»

09.00, 13.00, 18.00, 22.00 Новости дня
09.15 Научный детектив (12+)
09.35, 13.15 Х/ф «ДАЛЕКО ОТ ВОЙНЫ», 1-4 с. (16+)
14.15 Х/ф «ТУМАН», 1-4 с. (16+)
18.20 Д/ф «Война машин: «Р-5. Партизанский ангел» (12+)
18.55 Д/ф «Легенды советского сыска» (16+)
22.20 Фетисов (12+)
23.05 Х/ф «БАЛТИЙСКОЕ НЕБО» (6+)

02.25 Х/ф «РАЗРЕШИТЕ ВЗЛЕТ!» (12+)
04.10 Х/ф «ЕЩЕ НЕ ВЕЧЕР» (6+)

МАТЧ ТВ

06.30 Смешанные единоборства. Bellator. Трансляция из Великобритании» (16+)
08.45 Автоспорт. Ралли-рейд «Шелковый путь»
09.00 Футбол. Чемпионат Европы. Финал
11.30, 20.50, 23.30 Все на Матч! Прямой эфир. Аналитика. Интервью. Эксперты
12.00 Теннис. Кубок Дэвиса. Россия - Нидерланды. Прямая трансляция из Москвы
16.00 Д/ф «Поле битвы» (12+)
16.30 Профессиональный бокс. Деонтей Уайлдер (США) против Криса Арреолы (США). Бой за титул чемпиона мира в супертяжелом весе по версии WBC» (16+)
18.20 Новости
18.25 Волейбол. Мировая лига. Мужчины. «Финал шести». Матч за 3-е место. Прямая трансляция из Польши
20.30 Десятка! (16+)
21.25 Волейбол. Мировая лига. Мужчины. «Финал шести». Финал. Прямая трансляция из Польши
00.15 Д/ф «Первые: История Олимпийских игр 2012 года в Лондоне» (12+)
02.15 Д/ф «Капитаны» (12+)
03.15 Д/ф «Большая история «Большого Востока»
05.15 Д/ф «1+1» (16+)
06.00 Д/ф «Второе дыхание» (16+)

ПЕРВЫЙ ОБРАЗОВАТЕЛЬНЫЙ

09.05, 17.05, 01.05 Музеи России (6+)
09.40, 17.40, 01.40 Образование для всех (16+)
10.10, 18.10, 02.10 Фестиваль российской науки (12+)
10.40, 18.40, 02.40 На женской половине (12+)
11.10, 19.10, 03.10 Домашний зоопарк (12+)
11.40, 19.40, 03.40 Инновационное образование (12+)
12.10, 20.10, 04.10 Мастер-класс! (6+)
12.35, 20.35, 04.35 Заглянем в словарь (12+)
12.40, 20.40, 04.40 Школа рисования (6+)
13.07, 21.07, 05.07 Имена (12+)
13.35, 21.35, 05.35 Байки Бояршинова (12+)

13.50, 21.50, 05.50 Сделай сам (6+)
14.20, 22.20, 06.20 Х/ф «КОМСОМОЛЬСК» (16+)
16.00, 00.00, 08.00 Д/ф «Великий шелковый путь» (16+)

EUROSPORT

04.00, 12.15 Велоспорт. Тур де Франс. 14 этап
05.30, 08.15, 11.15 Прыжки с трамплина. Летний Гран-при. Куршевель. HS 132
07.00, 19.15 Футбол. Чемпионат Европы среди юношей (до 19 лет). Хорватия - Франция
09.30 Ралли-Рейд «Шелковый путь». Седьмой этап
09.45, 22.30 Велоспорт. Тур де Франс с Лемондом
10.45 Ралли ERC. Эстония. Первый день
13.30 Велоспорт. Тур де Франс-экстра. Прямая трансляция
14.00 Велоспорт. Тур де Франс. 15 этап. Прямая трансляция
18.30 Велоспорт. Тур де Франс с Лемондом. Прямая трансляция
19.00 Велоспорт. «Следи за Фабианом»
20.15 Футбол. Чемпионат Европы среди юношей (до 19 лет). Германия - Австрия. Прямая трансляция
23.30 Ралли ERC. Эстония. Обзор
00.00 Футбол. Чемпионат MLS. 19 тур. «Монреаль Импакт» - «Нью-Йорк Сити». Прямая трансляция
02.05 Ралли-Рейд «Шелковый путь». Восьмой этап
02.20 Watts
02.30 Футбол. Чемпионат Европы среди юношей (до 19 лет). Германия - Австрия

2X2

06.00 Русские мультфильмы (12+)
06.45, 13.55, 05.35 Покемон (12+)
08.30, 04.15 Спиди-гонщик (12+)
09.50, 01.00 Живая мишень (16+)
10.40 Мяч ТВ (16+)
11.10, 00.05, 02.50 Рестлинг International SmackDown (16+)
12.05 Приключения капитана Врунгеля (12+)
13.05, 14.50 Кунг-фу Панда (12+)
17.05 Симпсоны (16+)
20.35 Американский папаша (16+)
21.21 Марафон хитов (16+)
23.10 Южный парк (18+)
01.50, 03.50 Реутов ТВ (16+)
02.20 School 13: игроургии (16+)

DISCOVERY CHANNEL

06.00 Голые и напуганные (16+)
07.00, 23.00 Последние жители Аляски (16+)
08.00 Операция «Спасение дома» (16+)
09.00, 02.40 Аляска: последний рубеж: Рождество в духе Килчеров (16+)
10.00, 19.00 Золотая лихорадка: Берингово море: Война за территорию (16+)
11.00, 18.00 Реальные дальнобойщики (12+)
12.00 Выживание без купюр: Пустыня Гоби (16+)
13.00 Разрушители легенд: Человек-ракета (16+)
14.00 Загадки планеты Земля: Содом (16+)
15.00, 03.30 Речные монстры: Бритвоголовый (16+)
16.00, 04.20 Речные монстры: Ужас в раю (16+)
17.00, 05.10 Речные монстры: Глубинный дьявол (16+)
20.00 Загадки планеты Земля: Ледяная крепость нацистов (16+)
21.00 Разрушители легенд: Сжатие танкера (16+)
22.00 Быстрые и громкие: театр разрушений: Выпендреж Гас Манки (12+)
00.00 Быстрые и громкие: Оживление Riviera (12+)
00.55, 01.20 Битвы за контейнеры (12+)
01.50 Речные монстры: Морской демон (16+)

ANIMAL PLANET

06.00, 11.25 Братья по трясине: Крокодилы озверели (12+)
06.25, 09.45, 16.50 Пес-ТВ (12+)
07.15 Дикий дизайн: Снегосшибательный сарай (12+)
08.05, 18.30 Спасти носорога Филу (16+)
08.55, 09.20, 19.20, 19.45 Дикая жизнь с Тимом Фолкнером (12+)
10.35, 11.00, 22.00, 22.30 Охотница на змей (12+)
11.50, 01.00 Смертельные острова: Акулий остров (12+)
12.40, 02.00 Смертельные острова: Остров китов-убийц (12+)
13.30, 02.48 Смертельные острова: Остров гризли (12+)
14.20, 03.36 Смертельные острова: Остров вулканов (12+)
15.10, 04.24 Смертельные острова: Чертов остров (16+)
16.00, 05.12 Смертельные острова: Самые опасные моменты (12+)
17.40 Деревянных дел мастер (12+)
20.10 Ветеринар Бондай Бич (12+)
21.00 Дома на деревьях: Буддийский дом на дереве (12+)
23.00 Укротители аллигаторов: Укусы и удары (12+)
00.00 Укротители аллигаторов: Успеть все (12+)

DISNEY

05.00, 06.15, 12.30, 12.55, 13.20 М/ф (0+)
09.00, 12.00 М/ф (6+)
13.50 М/ф (12+)
16.30 М/ф «РУСАЛОЧКА» (6+)
18.05 М/ф «РУСАЛОЧКА - 2: ВОЗВРАЩЕНИЕ В МОРЕ» (0+)
19.30 М/ф «РУСАЛОЧКА: НАЧАЛО ИСТОРИИ АРИЭЛЬ» (0+)
21.00 Х/ф «ПРИНЦЕССА ЛЬДА» (12+)
23.00 Х/ф «АКВАМАРИН» (12+)
01.00 Х/ф «НЯНЯ - 3: ПРИКЛЮЧЕНИЯ В РАЮ» (12+)
02.50 Х/ф «ШПИОНКА ХЭРРИЕТ: ВОЙНА БЛОГОВ» (12+)
04.35 Музыка на канале Disney (6+)

КАРУСЕЛЬ

05.00, 07.20, 08.30, 10.00, 12.00, 13.35, 17.00, 18.20, 19.40, 20.40, 23.00, 01.35, 03.10 М/ф
06.00 Союзмультфильм представляет: «Стрекоза и муравей», «Доверчивый дракон», «Винни-Пух»
07.00 В мире животных с Николаем Дроздовым
08.00 Все, что вы хотели знать, но боялись спросить
09.30 Школа Аркадия Паровозова
11.30 Секреты маленького шефа
20.30 Спокойной ночи, малыши!
23.05 Навигатор. Апгрейд (12+)
23.30 Союзмультфильм представляет: «Мария Мирабела»
00.35 Х/ф «ОСЛИНАЯ ШКУРА»

ДЕТСКИЙ МИР

03.00, 09.00, 15.00 Х/ф «МОРОЗКО» (6+)
05.00, 11.00, 17.00 М/с «Болек и Лелек - искатели приключений: «Маленькие киношники», «Болек и Лелек - искатели приключений: «Невезучие няньки», «Рекс: «Рекс и муравьи» (0+)
05.30, 11.30, 17.30 М/ф «Летучий корабль», «Сказка старого дуба» (6+)

06.00, 12.00, 18.00 М/ф «Подводные береты», «В поисках Олуэн» (16+)
07.30, 13.30, 19.30 М/ф «Мороз Иванович», «Несмышленый воробей», «Чучело-мяучело» (0+)
08.00, 14.00, 20.00 М/с «Ванюша и великан», «До свидания, овраг», «Высокая горка», «Мойдодыр», «Вредный совет» (6+)

ИСТОРИЯ

06.00, 15.30, 01.00 Д/ф «История своими глазами. Последние загадки средневековых замков»
07.00, 16.30, 01.55 Д/ф «Сухой. Выбор цели» (12+)
07.55, 17.25, 02.55 Д/ф «Наследие цивилизаций. От Набатейского царства к королевству Иордания»
08.55, 09.50, 18.25, 19.20, 03.50, 04.45 Д/ф «Без обид. Александр Ширвиндт»
10.40, 20.10 Д/ф «Мифы и легенды человечества. Боснийские пирамиды»
11.40, 21.10 Д/ф «Берлин-Москва. Поезд победителей»
12.30, 22.00 Д/ф «Тайна храмов Ангкора»
13.35, 23.05 Д/ф «Покушения. Джон Кеннеди» (12+)
14.05, 23.35, 05.35 Д/ф «Покушения. Леонид Брежнев» (12+)
14.35, 00.05 Д/ф «Тайна дипломата №1. Андрей Громыко» (12+)

ДОМ КИНО

04.20 Х/ф «КАВКАЗСКАЯ ПЛЕННИЦА, ИЛИ НОВЫЕ ПРИКЛЮЧЕНИЯ ШУРИКА» (12+)
05.40 Х/ф «ИЩИТЕ ЖЕНЩИНУ» (12+)
08.15 Х/ф «МИМИНО» (12+)
09.55 Х/ф «ЧЕЛОВЕК С БУЛЬВАРА КАПУЦИНОВ» (16+)

11.30 Сериал «ПРИКЛЮЧЕНИЯ ШЕРЛОКА ХОЛМСА И ДОКТОРА ВАТСОНА»

01.20 Х/ф «ПОЕЗДКИ НА СТАРОМ АВТОМОБИЛЕ»
02.40 Х/ф «ВДОВИЙ ПАРОХОД» (16+)

ЮТВ

05.30, 09.30 В теме. Лучшее (16+)
06.00 Адская Кухня (16+)
08.35 Europa plus чарт (16+)
10.00 В стиле (16+)
10.25 Популярная правда: «Герои Интернета» (16+)
11.00 Папа попал (12+)
00.15 Х/ф «ХАТИКО: САМЫЙ ВЕРНЫЙ ДРУГ» (16+)
02.00 Сериал «МЫСЛИТЬ КАК ПРЕСТУПНИК» (16+)
03.40 Соблазны с Машей Малиновской (16+)
04.05 Starbook: «Разборки с папарацци» (12+)

САНКТ-ПЕТЕРБУРГ

06.00 Х/ф «СУВОРОВ» (12+) (СССР, 1940 г.). Фильм о великом русском полководце Александре Васильевиче Суворове. Его многочисленные военные победы составили славу Русской истории. За всю жизнь он не потерпел ни одного поражения. Фильм рассказывает о последних годах жизни Суворова, омраченных политическими интригами, и о легендарном переходе через Альпы во время Итальянского похода.
07.45 Слово (16+)
08.00 М/ф (6+)
08.35 Телезнайки. Дайджест (6+)
08.45 М/ф (0+)
09.00 Опера - всем. Рихард Вагнер «Тангейзер». Дирижер Фабио Мастранджело (6+)
11.40 Сериал «ПЕТЕРБУРГСКИЕ ТАЙНЫ» (16+). Россия, 1995 - 1998 г. По бестселлеру XIX века «Петербургские трущобы» Всеволода Крестовского. Петербург, конец 1830 годов. Два именитых семейства — князей Чечевинских и князей Шадурских даже не подозревают, что спокойная жизнь для них закончилась. Впереди - жестокие убийства, измены и предательство под сводами роскошных дворцов и мрачных трущоб...
20.00 Что? Где? Когда? (12+)
21.15 Д/ф «Мое путешествие по Италии» (16+). Италия, США, 1999 г. Итальянское кино от неореализма послевоенной Италии к сюрреалистской фантазии. Обзор творчества величайших итальянских режиссеров сделал Мартин Скорсезе, проанализировав, как его кумиры повлияли на него самого...
01.50 Х/ф «БЕЛЫЙ ШЕЙХ» (16+) Италия, 1952 г. Молодожены Кавалли едут в Рим на аудиенцию к Папе Римскому. Однако супруга - заядлая киноманка - вместо Ватикана случайно оказывается на съемочной площадке фильма, в котором играет ее кумир Фернандо Ривали – «Белый шейх». Тут уж не до мужа, сходящего с ума от ревности...
03.20 Х/ф «БЕГСТВО МИСТЕРА МАК-КИНЛИ» (16+). СССР (Мосфильм), 1975 г. Фантастическая притча по одноименной киноповести Леонида Леонова. Учёный изобретает средство, позволяющее человеку заснуть и проснуться через сто лет практически в том же физическом состоянии. Бедный клерк из бюро патентов, пытаясь убежать от нищей жизни, готов пойти на убийство...

Где можно многое узнать об истории Олимпийских игр

Вход свободный

В Новом здании РНБ (Московский пр., 165) открылась выставка «Эстафета сквозь века», посвященная истории олимпийского движения. Здесь вы можете узнать о важнейших этапах его развития, о символике игр, эстафете огня, олимпийской хартии и клятве олимпийца.

Редкие издания XIX—XXI вв. из фондов РНБ представляют историю Олимпийских игр начиная с Античности до последней Сочинской олимпиады.

Вы узнаете много интересного о первой Олимпиаде современности, возрожденной Пьером де Кубертеном (Афины — 1896 г.), первой зимней Олимпиаде (Шамони, 1924), первых Олимпийских играх, в которых приняли участие советские спортсмены (Хельсинки, 1952), а также о двух Играх, проходивших в нашей стране (Москва — 1980, Сочи — 2014).

Среди экспонатов — мемуары Пьера де Кубертена, справочники о столицах Олимпийских игр, рекордах и олимпийских чемпионах.

Выставка рассказывает и о первых международных спортивных играх для людей с ограниченными возможностями, состоявшихся в 1948 году и ставших прототипом современных Паралимпиад.

Один из разделов выставки посвящен самой злободневной теме — будут представлены аналитические статьи о допинге.

Экспозицию дополняют снимки первой Олимпиады в Афинах из альбома «Олимпийские игры 1896» официального фотографа игр Альберта Майера. Иллюстративный ряд продолжат картины французского художника Марка Ара, который специализируется на олимпийской тематике.

Среди экспонатов выставки — уникальные предметы из частных коллекций. Например, олимпийская медаль II летних Олимпийских игр в Париже 1900 г., факел Московской олимпиады 1980 г. и Пекинской олимпиады 2008 г. и другие экспонаты.

Выставка будет открыта до 4 августа. Вход свободный.

Великий Моцарт будет звучать на улицах нашего города

Вход свободный

6 июля в 19.00 на площади Ленина и 7 июля в 19.00 в Южно-Приморском парке пройдут концерты фортепианного квинтета Большого симфонического оркестра Северо-Запада.

Общедоступные концерты пройдут в рамках проекта «Культура рядом» и будут посвящены 260-летию со дня рождения Вольфганга Амадея Моцарта.

Прозвучат 25-й концерт Моцарта для фортепиано с оркестром, «Маленькая ночная серенада», 5-й и 17-й дивертисменты.

Вход свободный.

Выставка исторических «селфи» лучших художников открылась в Русском музее

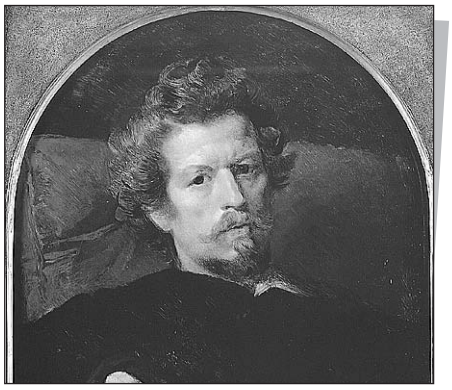

«Моё я. Автопортрет в собрании Русского музея» — так называется крупнейшая за последние годы выставка автопортретов русских художников, которая будет работать в корпусе Бенуа до 22 августа.

На выставке представлено более 200 произведений из собрания Русского музея — лучшие образцы жанра, к которому обращались ведущие мастера отечественного искусства. Это уникальная возможность воссоздать последовательную и увлекательную историю русского автопортрета в живописи, графике и скульптуре от начала XVIII века до наших дней.

Илья Репин, Казимир Малевич, Карл Брюллов, Кузьма Петров-Водкин и другие знаменитые мастера запечатлели себя для того, чтобы передать дух времени, в которое они творили и жили.

«Мюзик-холл» представляет летний общедоступный проект

Вход свободный

Общедоступный летний проект театра «Мюзик-холл» «Leto. Классика в Александровском парке» (перед зданием театра «Мюзик-холл» — Александровский парк, 4) состоится 10 и 17 июля в 17.00.

В Александровском парке около здания театра «Мюзик-холл» прозвучат мировые шедевры в исполнении Камерного оркестра театра «Северная симфониетта». Художественный руководитель проекта — маэстро Фабио Мастранджело.

Программа концертов:

10 июля в 17.00 — популярная классика: Вивальди, Россини, Респиги, Чайковский. Дирижер Фабио Мастранджело;

17 июля в 17.00 — венская классика: Моцарт. Дирижер Дмитрий Якубовский.

Где можно послушать скрипку на Невском

Вход свободный

9 июля в 12.00 на площади Искусств в рамках проекта «Скрипка на Невском» состоится концерт «Скрипка и ее родственники».

Серия тематических концертов «Скрипка на Невском» будет проходить **каждую субботу до 30 июля с 12.00 до 21.00.**

Центром проекта станет площадь Искусств: у памятника Пушкину будет расположена большая сцена для выступления оркестров и солистов. Кроме того, вдоль Невского проспекта будет курсировать автосцена: в течение дня концерты состоятся также на площади Островского, Малой Садовой улице, у Арки Главного штаба и в Александровском парке.

Основой программы «Скрипка на Невском» станут произведения Моцарта, Штрауса, известные джазовые сочинения, а также скрипичная музыка разных народов мира. В концертах примут участие народные артисты России Михаил Гантварг, Давид Голощёкин, лауреаты международных конкурсов Чингиз Османов, Евгений Плеханов, а также солисты оркестров города, студенты и выпускники консерватории.

Участники концерта 9 июля: оркестр «Таврический», квартет «ЮМА», солисты оркестров Санкт-Петербурга и дети-музыканты.

Места проведения:

основная сцена **в 12.00—21.00** на площади Искусств; передвижная сцена: **в 14.00** на площади Островского, **в 15.30** в створе Малой Садовой и Итальянской улиц, **в 17.00** у Арки Главного штаба, **в 18.30** в Александровском саду. Программа проекта: **vk.com/kulturaryadom**

На «Ночи музыки — 2016» будет целая серия премьер

9 июля в 22.30 начнется фестиваль «Ночь музыки в Гатчине» (Гатчинский парк — Гатчина, Красноармейский пр., 1).

Гала-концерт симфонических оркестров под открытым небом по традиции пройдет в романтической атмосфере старинного Императорского парка и станет еще одним подарком поклонникам классической музыки в год 250-летия Гатчинского дворца.

Гостей «Ночи музыки — 2016» ожидает несколько премьер. Впервые на сцену выйдет Симфонический оркестр Государственной академической капеллы Санкт-Петербурга (дирижер — Александр Чернушенко). Затем выступит Санкт-Петербургский государственный академический симфонический оркестр (дирижер — Петер Феранец). В 01.00 слушателей ждет премьера — произведение британского рок-музыканта, певца, пианиста и композитора Джеза Коулмена «Оседлавшие шторм» — концерт для скрипки с оркестром на темы песен легендарной группы The Doors.

В последней части гала-концерта (начало в 02.00) парк наполнит музыка Р.М. Глиэра. Солистом Концерта для голоса с оркестром (в переложении для трубы с оркестром) станет всемирно известный трубач Владислав Лаврик.

В нашем доме поселился замечательный сосед

Когда-то люди, живущие в одном доме и в одном дворе, прекрасно знали друг друга, постоянно общались. Во дворе бабушки присматривали за детьми, играющими на детской площадке. И конечно же все здоровались друг с другом. Ну а уж соли у соседки попросить, если она неожиданно закончилась, было совершенно обычным явлением.

Мы спросили у жителей и гостей нашего округа, знают ли они соседей в лицо и по имени, здороваются ли с ними или у них остались только воспоминания о таком общении с теми, кто живет рядом, часто ли обращаются за помощью к соседям, а может, соседи просят их чем-то помочь?

ИГОРЬ, госслужащий:

«Соседей своих я знаю, но только по коммунальной квартире, а в подъезде почти ни с кем не знаком. На работу ухожу рано, прихожу очень поздно, потому мне не до общения. А в квартире мои соседи, бывает, обращаются ко мне с небольшими просьбами, но сам не припомню случая, чтобы что-то у кого-то просил».

МАРГАРИТА, парикмахер:

«В нашем доме шесть этажей, и, конечно, всех соседей знать просто невозможно, но в своем подъезде я знаю многих по именам и отчествам, но не всех. Всё общение заканчивается только тем, что приветствуем друг друга. К соседям мы ни с какими просьбами не обращались никогда, да и они к нам тоже. Наверное, времена поменялись. Когда я была ребенком, в моем старом доме были детские компании, дети дружили, играли вместе во дворе, а потом как-то все разъехались. Сейчас в своем дворе вижу только компании владельцев собак — вот они, наверное, плотно общаются между собой».

ВИТАЛИЙ, машинист:

«Я живу в частном доме и поэтому знаю всех, кто живет рядом. Конечно, у нас не считается зазорным попросить у соседей инструмент или какой-то предмет. Мне кажется, что разобщенность — это проблема многоквартирных домов, характерная для мегаполисов. Многие слишком буквально воспринимают поговорку: “Мой дом — моя крепость”».

РАИСА, пенсионерка:

«Я живу в этом районе совсем недавно и поэтому никого не знаю, пока не успела познакомиться, и как это сделать, тоже не знаю — на скамейках возле дома практически не вижу людей своего возраста. А там, где я жила раньше, конечно, я знала всех не только в собственном подъезде, но и в доме, и мы постоянно общались».

ЛЮДМИЛА, медсестра:

«У нас в доме среди людей старшего поколения всё осталось, как и было лет двадцать назад. Мы по-прежнему забегаем по-соседски друг к другу за какой-нибудь мелочью, а больше пообщаться. Со стороны я вижу, что сейчас объединяются мамочки с младенцами, живущие в одном дворе. Одну оставляют с колясками, остальные бегут по делам. Но это до поры до времени, пока дети не подросли. Вообще же сейчас люди даже в общении стали почему-то более агрессивными, не только подростки, но и пожилые».

ВЛАДИМИР, охранник:

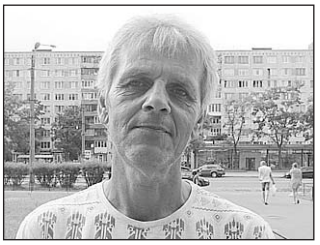

«У нас дом старой постройки и основной состав проживающих почти не поменялся. Поэтому я знаю очень многих. У нас, например, есть старожил, который вообще всё и про всех в доме знает. Раньше таких людей называли «старшим по подъезду». Сейчас такие, как он, официально становятся председателями совета дома. Но вообще, на мой взгляд, сегодня люди живут более разобщено, чем раньше. У нас во дворе, например, еще лет пять назад собирались команды взрослых мужчин, которые играли в футбол или волейбол. Сейчас они пропали, наверное, времени на отдых почти ни у кого нет. Остались только дворовые команды мальчишек, и это уже хорошо — во многих дворах и такого нет».

Подготовила Ксения КИРИЛЛОВА

Улица, названная в честь столицы уже не существующей страны

Пражская улица проходит с севера на юг от улицы Фучика до проспекта Славы параллельно Бухарестской и Софийской улицам. Как и большинству улиц северного Купчино, название ей было присвоено в январе 1964 года, когда магистрали стали называть в честь городов-побратимов. Пражская улица была названа в честь столицы существовавшего тогда государства Чехословакии.

Первоначально улица была разделена на две части рекой Волковкой, которая тогда шла по нынешней улице Турку. Русло было засыпано в 1970-х годах, после чего улицу благоустроили и по ней пустили троллейбус. Улица проложена по полям совхоза «Ударник» и по территории села Рылеева.

Застройка велась с середины 1960-х до середины 1970-х годов согласно первоначальному проекту: в основном она застроена типовыми блочными девятиэтажными домами и четырнадцатиэтажными домами башенного типа. В начале улицы долгое время находился пустырь. Сейчас на его месте рынок автомобильных запчастей. До недавнего времени входы на рынок автозапчастей украшали два якоря. «Хотя такого рода монументы не очень вяжутся с направленностью и ассортиментом рынка, оригинальность им несомненно присуща», — сообщает сайт kupsilla.ru. Ныне якоря больше не украшают собой Пражскую улицу, сохранились только постаменты.

Через дорогу от рынка располагается территория Гуманитарного университета профсоюзов. В конце улицы примечательно административное здание, построенное в середине 1980-х на пустыре. Сейчас почти всё пространство за ним застроено. Между домами №33 и №35 сохранился дот времен Великой Отечественной войны. В 1980—1990-х годах возле проспекта Славы была образована площадь перед зданием администрации Фрунзенского района.

Пражская улица — это четвертая из пяти параллельных улиц Купчино, названных 16 января 1964 года по столицам социалистических стран Восточной Европы. С востока на запад в Купчино построили Софийскую, Пражскую, Бухарестскую, Будапештскую и Белградскую улицы.

По материалам сайта kupsilla.ru

Судоку

1		8						
4					1	6	8	3
6	2					5		1
	1	4		8		3	5	
			7			1		2
			3	1		4	7	8
5	4							6
			4					
			9					4

Шахматы

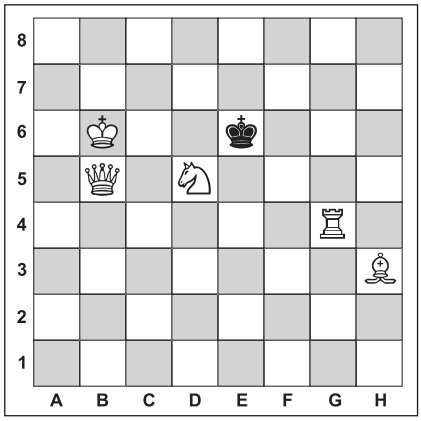

Задача №1. Белые начинают и дают мат в два хода

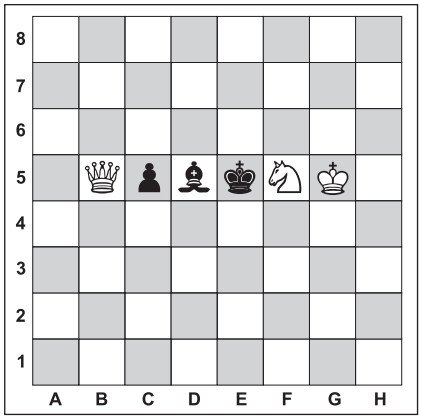

Задача №2. Белые начинают и дают мат в два хода

Россиянин победил на чемпионате мира по переносу жен

В городе Сонкаярви в Финляндии завершился чемпионат по переноске жен.

Участники конкурса могут брать в пару собственную жену или супругу другого участника. Главное, чтобы «жена» не была младше 17 лет, а вес ее был не меньше 49 килограммов. Если меньше — женщине необходимо использовать утяжелитель, чтобы достичь нужного веса. Победит тот, кто быстрее всех преодолеет трассу. Призы также достаются «самой зрелищной паре», «за лучший костюм», «самому сильному переносчику».

«Жену» можно переносить в четырех основных позициях (перебросить через плечо, крест-накрест, на плечах), но чаще всего мужчины использовали положение, когда «жена» обхватывает голову мужчины ногами и свисает головой вниз.

Член финского парламента Таисто Миеттинена и его жена побеждали в конкурсе пять раз подряд, но на этот раз финишировали вторыми, уступив победителям пять секунд. Сместить финнов с чемпионского пьедестала удалось паре новичков из России. Дмитрий Сагал и Анастасия Логинова показали наилучший результат: 250-метровую трассу с препятствиями они преодолели всего за одну минуту и две секунды.

currenttime.tv

Ответы

на головоломки, опубликованные в №19 (156) от 30.06.2016 г.

СКАНВОРД

ПО ГОРИЗОНТАЛИ: Рукав. Изотоп. Стукач. Топтание. Глагол. Опыт. Боб. Лев. Радио. Унос. Невежа. Луг. Кашне. Чак. Засол. Артист. Лукавый. Соня. Элвис. Бахус. Кино. Наст. Клише. Чечня. Лад. Слайд. Эгоист. Алоэ. Череп. Отдача. Раковина. Аспид. Вол. Юнец. Взор. Раба. Кашпо. Зет. Ирина. Ликбез. Ввоз. Диета. Кулуары. Мавр. Матрас. Злак.

ПО ВЕРТИКАЛИ: Ниагара. Кокарда. Мотобол. Рута. Конь. Вселенная. Пузо. Нары. Поло. Плечи. Тракт. Бугай. Покос. Веер. Сало. Жасмин. Узы. Буран. Парус. Толк. Винил. Сосед. Харч. Стая. Куличик. Шах. Честолюбие. Ной. Анджелина. Дача. Мэри. Громозека. Сен. Трава. Опала. Ласка. Адвокат. Обжора. Резус. Кадр. Шлем. Пита. Вуз. Вал. Зык.

СУДОКУ

3	8	1	4	5	6	9	2	7
9	5	4	7	2	1	6	8	3
2	7	6	9	8	3	5	4	1
1	4	7	8	6	2	3	5	9
5	6	2	1	3	9	4	7	8
8	9	3	5	7	4	1	6	2
4	3	5	2	1	7	8	9	6
7	1	9	6	4	8	2	3	5
6	2	8	3	9	5	7	1	4

ШАХМАТЫ

Задача №1.

Положение на диаграмме:
Белые: король a1, ладья d8, ладья c2, слон b5, конь d7, конь e1
Черные: король b3, ладья a7, конь d5, пешки: b6, b4, a3, a2
Решение: 1. К:b6! Лc7 **2.** Сa4x
1. ... Кe3/К:b6 **2.** Лd3x **1.** ... ~ **2.** Сc4x

Задача №2.

Положение на диаграмме:
Белые: король c3, ферзь c2, конь c8, пешки: b5, d5
Черные: король c5
Решение: 1. Фb1! Кр:d5 **2.** Фf5x

Вестник МО «КУПЧИНО» 6+ Регистрационное свидетельство ПИ 2-4852 от 20.11.2000 выдано Территориальным управлением Министерства РФ по делам печати, телерадиовещания и средств массовых коммуникаций по Санкт-Петербургу и Ленинградской области.

Учредитель: Муниципальный Совет внутригородского муниципального образования Санкт-Петербурга муниципальный округ «Купчино».

Адрес редакции: 192212, Будапештская ул., д. 19, корп. 1. Тел. (812) 774-42-87, факс (812) 703-04-10.

Главный редактор Е.В. Фомина.

Издатель: ООО «СЕРП», 194354, СПб, пр. Луначарского, д. 11, лит. А, пом. 42Н.

Отпечатано в типографии ООО «Типографский комплекс "Девиз"», 199178, СПб, В.О., 17 линия, д. 60, лит. А, пом. 4Н.

Тираж 15 000 экз.
Распространяется бесплатно.

Номер подписан в печать 5.07.2016.
Время подписания по графику — 21.00, фактическое время подписания — 21.00.
№21 (158). Дата выхода — 7.07.2016. Заказ №ТД-4015

Гороскоп с 11 по 17 июля

ОВЕН
Новые знакомства, какими бы многообещающими они ни показались, не должны мешать уже сложившимся отношениям с близкими вам людьми. И постарайтесь оградить родителей от своих приключений.

ТЕЛЕЦ
В решении всех вопросов на работе будьте последовательны и внимательны к деталям, не вступайте в конфликты с коллегами. Это относится и к бытовым проблемам, которых, как всегда, навалилось немало. Будьте спокойны и не ссорьтесь по пустякам.

БЛИЗНЕЦЫ
Избегайте лишней траты денег — не теряйте время на развлечения. Лучше провести его в спокойной домашней обстановке заняться любимым увлечением или просто чтением книг.

РАК
Интуиция поможет вам разобраться в самых сложных финансовых проблемах. Но обдумывать каждый ваш шаг всё равно следует крайне аккуратно и лучше в одиночестве — друзья вряд ли дадут правильный совет, да и итоговое решение вы будете принимать самостоятельно.

ЛЕВ
Общение со старыми друзьями и знакомство с новыми принесут немало приятных для вас моментов. Если возникнут какие-то трудности, то поступайте логично — на этой неделе ваша интуиция вам не помощник.

ДЕВА
Стоит найти время, чтобы в спокойной обстановке обдумать ваши планы и определиться с тем, какие из них сейчас наиболее важны, и действовать по собственному разумению, несмотря ни на какие заманчивые предложения даже от тех, кому вы доверяете.

ВЕСЫ
Друзья станут вам подмогой во всех ваших инициативах. Прислушивайтесь к их советам, и вы увидите, как много нового они могут внести в ваш внутренний мир и действительно помочь в реализации ваших планов.

СКОРПИОН
Обдуманные риск, смелость и решительность принесут вам пользу и успех. Именно обдуманные, а не безрассудные. Поэтому постарайтесь применить эти качества к своим делам, а не влезать в авантюры, которые вам будут предлагать.

СТРЕЛЕЦ
Благоприятное время для решения возникших проблем в отношениях с любимым человеком. Вместе вы справитесь с трудностями и снова перейдете на очередной этап доверительности, так необходимой каждому из вас.

КОЗЕРОГ
Самое время побольше потрудиться на работе — благо, энергии и желания будет предостаточно. Тем более что ваша активность не останется незамеченной и очень скоро принесет весомые плоды на профессиональном поприще.

ВОДОЛЕЙ
На этой неделе вас может ждать очень удачное новое романтическое знакомство, но специально искать его не следует. Всю вашу любовную энергию все-таки стоит направить на уже близкого вам человека.

РЫБЫ
Даже простая работа по дому не покажется вам рутиной, а ее итоги, наоборот, дадут вам чувство уверенности в собственных силах и поднимут значимость среди родственников и знакомых. А вот стремления к приключениям на этой неделе стоит избегать.

На этой неделе родились

12.07.1946. Валентина Толкунова, советская и российская певица, народная артистка РСФСР.

12.07.1960. Евгений Дворжецкий, актер театра и кино, заслуженный артист России.

13.07.1923. Михаил Пуговкин, актер театра и кино, народный артист СССР.

13.07.1928. Валентин Пикуль, советский писатель.

14.07.1743. Гаврила Державин, русский поэт эпохи Просвещения, представитель классицизма.

15.07.1606. Харменс Рембрандт, голландский художник, мастер живописи и гравюры.

16.07.1968. Леонид Агутин, певец, поэт-песенник, композитор, заслуженный артист России.

Оригинальный воскресный завтрак или полдник для всей семьи

Редакция приготовила. Рекомендуем

Омлет — штука не такая уж и хитрая, приготовить его может каждый. Но из рядового блюда можно сделать оригинальный и почти праздничный завтрак или обед для всех близких. Достаточно проявить фантазию и использовать богатый опыт кулинаров в разных странах мира. В Италии такое блюдо называют фриттатой, и готовится оно частично на плите, частично — в духовке. Похожие блюда есть и во многих других странах.

Что для такого омлета важно — нужна форма для запекания или сковородка, которую вы можете поставить сначала на плиту, а затем — в духовку.

Большое преимущество этого блюда — огромный выбор вариантов. С ним, как с борщом, — каждый, кто любит это блюдо, утверждает, что его рецепт является самым лучшим и точным. Кто-то обязательно добавляет ветчину или колбасу, кто-то не мыслит такой омлет без помидор, а кто-то для сытности всегда кладет заранее отваренную картошку. Ну и вы можете выбрать добавки для такого омлета в соответствии с вашими пристрастиями. Ведь главное — чтобы вам и вашим близким это блюдо пришлось по душе.

Вам понадобятся

- Кабачок (небольшой, молодой) — 2 шт.
- Лук репчатый — 1 шт.
- Помидор свежий — 1 шт.
- Сыр твердый — 50 г.
- Брынза или мягкий сыр типа феты — 100 г.
- Петрушка — 1 пучок.
- Соль и перец — по вкусу.
- Яйца — 6 шт.
- Масло растительное — 1 столовая ложка.

Приготовление

Натрите кабачок на крупной терке, выложите в дуршлаг, посолите и оставьте, пока занимаетесь другими овощами.

Нарежьте лук тонкими полукольцами. Помидоры — на ломтики. Листья петрушки нарежьте мелко.

Брынзу или другой мягкий сыр нарежьте на небольшие кубики. Твердый сыр натрите на крупной терке.

В отдельной миске вилкой взбейте все яйца с солью и перцем, положите примерно треть натертого твердого сыра. Можно добавить ароматных приправ, если любите. Например, острого молотого перца, хмели-сунели, прованских трав и т.п.

Разогрейте сковородку с растительным маслом. На среднем огне обжарьте лук до мягкости. Пока лук жарится, тщательно отожмите кабачки, чтобы ушла лишняя влага. Добавьте кабачки к луку, перемешайте и обжаривайте их до легкого зарумянивания. Добавьте помидоры, посолите и поперчите немного (не забудьте, что яйца вы уже посолили), добавьте петрушку (в сезон очень хорошо добавить мелко нарезанный ароматный базилик).

Выложите накрошенную на небольшие кубики брынзу, залейте всё яичной смесью и на среднем огне дайте омлету немного схватиться. Для этого лопаточкой можно подцеплять омлет с краев, чтобы жидкая его часть проникала под уже схватившуюся.

Минут через пять посыпьте оставшимся натертым сыром, поставьте ваш омлет в хорошо разогретую духовку и запекайте без крышки минут двадцать. Если есть гриль, то на последние несколько минут включите этот режим.

Подавайте горячим или теплым, украсив зеленью.

Добавки к омлету

Если у вас остался сваренный рис, несколько кусочков отварной, жареной или запеченной курицы, одна-две сосиски, то их можно добавить в омлет. Прекрасно подойдет и оставшаяся с вечера отварная картошка (только ее желательно слегка обжарить), цветная капуста, любая ветчина, колбаса и т.п.

Если готовите такой омлет для взрослых, добавьте нарезанный перчик чили или другую острую приправу (если любите, конечно).

Цветочный кроссворд

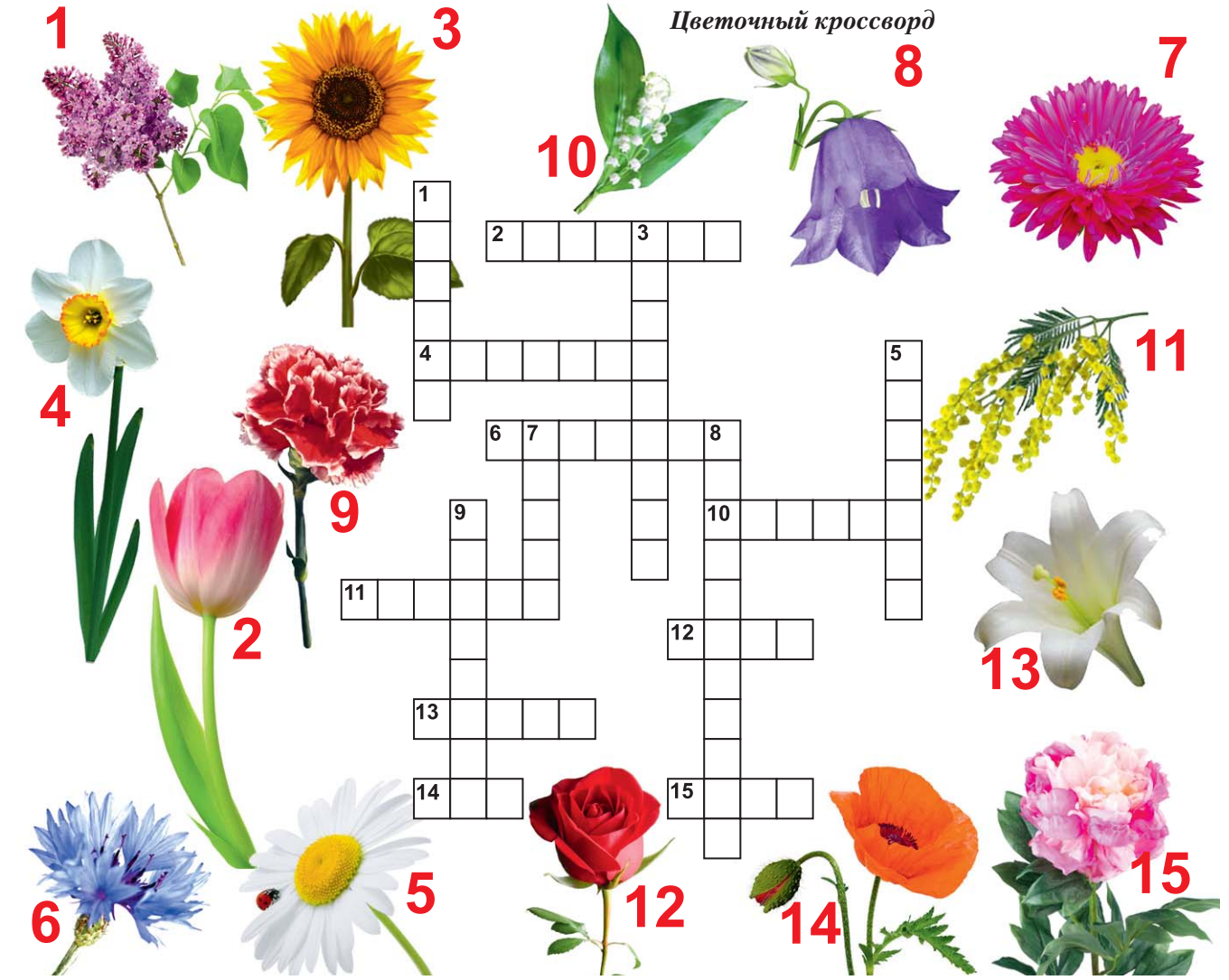

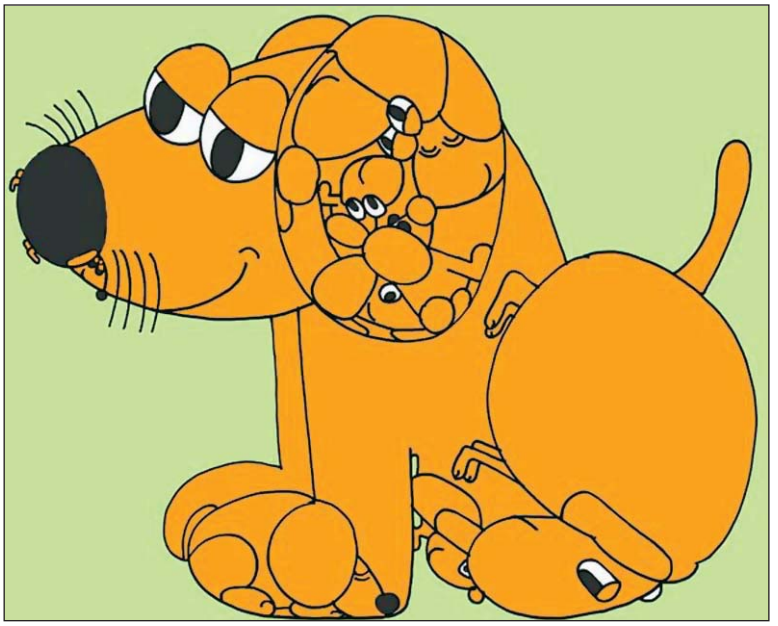

Сколько собачек нарисовал художник?

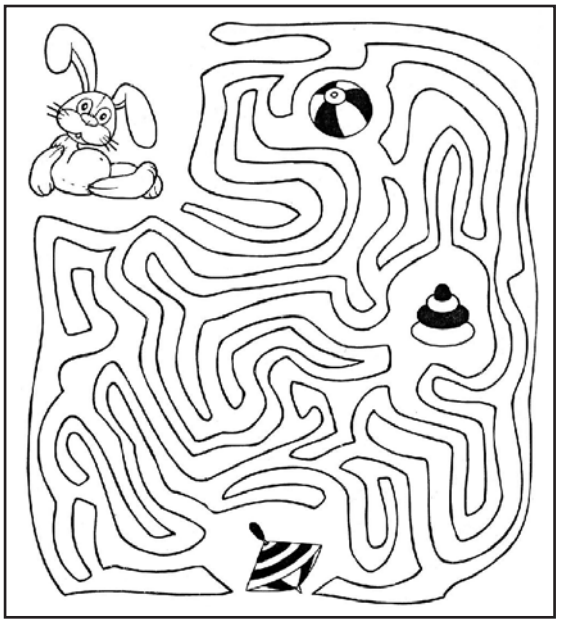

Помоги зайцу собрать игрушки

Заяц в летнем прикиде
Уста наполовину
Насечка на батоне
Сторонник многобожия
«Забег» в бассейне
Ложка, ёмкостью 0,14 л
Художник Левитан
План обмана простаков
Жанна, певшая в «Блестящих»
Судья на ринге
Актёр Кадочников
Бумага, распятая на кульмане
Имя Паваротти
Краснобелые футболисты
«Кинопутешественник»
Медик в юбке
Спартанец по образу жизни
Кто такая Наяда?
Бланк в отделе кадров
Кто такой знахарь?
Верховный орган Сечи
Рагу от татарского повара
Король, побитый в войне Петром I
Сброс десанта
Отличие между яблоками
«Поглощение» книги
Человек «с медленным мозгом»
«Грядка» для ресниц
Мореплаватель Джеймс
Житница под замком
Популярное направление
Итог встречи лица с кулаком
Вождение
Место витающих фантазий
Содружество букв
Затаривание со скидкой
Генерал Деникин
Арбалетно-лучный ...
Аканье или оканье
Цирк для гляциолога
Поэтическая рука
Имя Фейербаха
Автономия России
«Четыре сыночка и лапочка-...»
Титул монарха в Азии
Автокатастрофа
Распоряжение магистрата
Белое или чёрное чувство
Триста лет беды на Руси
Обычная начинка самокрутки
Араб из Каира
Первый парень на деревне
Фильм «... к Минотавру»
Смоляной у бычка
Шахматная победа
«... в дело»
Отражатель звука у гитары
Полярная морская птица
Мама сказочного крошки
Телега на ослиной тяге
Соловей или Воробей
Напиток из лесов Амазонки
Щипач
Деревенское «вече»
Званый обед
Лужица из-под пера
Житель Никосии
Нужен для игры в соккер
Очеловечивающий нас зверь
Табакерка солдата Тёркина
Мыльная ...
«Гнутый» проём
Река, в которую всё канет
Подземелье крота
Парфюм после бритья
Отец ботаники Брунфельс
Прямая под градусом
Католический Мороз
Служебный разряд
Что придаёт кораблю балласт?
Сотрапезник
Лидер группы «Алиса»
С какого дерева снимают фиги?
Живность фермера
Лающий комиссар из сериала
Длинный писк в морзянке
Соль, добытая вокалом
Камень, символ долголетия
Плод на гербе Ямайки

Сканворд предоставлен информационной системой tvpost.ru · Телепрограмма и контент для СМИ